B-SIDE HOLIDAY
License No. 11/13363

บริษัท บี-ไซด์ ฮอลิเดย์ จำกัด
B-SIDE HOLIDAY CO., LTD.

95 ซอย จรัญสนิทวงศ์12 แขวง วัดท่าพระ
เขต บางกอกใหญ่ กรุงเทพมหานคร 10600

ช่องทางการติดต่อ
098-899-6269 • 093-864-8411
B-Side Holiday ทัวร์ต่างประเทศ
bsideholiday@gmail.com
www.bsideholiday.com
LINE @bsideholiday

Travel The World With Us

— เพราะทุกทริป คือ อีกด้านของความสุข —

ออกไปเจอโลกที่กว้างกว่า

Highlight

นั่งกระเช้าลอยฟ้า
ชมวิวหลักล้าน 360 องศา

Gulmarg

สนุกสนาน เพลิดเพลินกับกิจกรรม
อย่างเต็มที่

Sonamarg

"ประตูสู่ลาดักห์"สวยงามเกินคำบรรยาย
ทั้งภูเขาหิมะ ธารน้ำแข็งสุดอลังการ
และป่าสน สมกับฉายา
"สวิตเซอร์แลนด์แห่งเอเชีย"

Pahalgam

"หุบเขาแกะแห่งแคชเมียร์"
ชมวิวขุนเขา ป่าสนและลำธาร

Betaab Valley

หุบเขาที่ล้อมรอบด้วย
เทือกเขาหิมาลัยอันยิ่งใหญ่
สถานที่ถ่ายทำภาพยนตร์ชื่อดัง

House Boat
"วิมานบนดิน"ที่...ไม่ควรพลาด!

ล่องเรือชมวิถีชีวิตริมน้ำ

Srinagar

เมืองหลวงแคชเมียร์
ฤดูใบไม้เปลี่ยนสีบรรยากาศดีสุดๆ

เดินทาง 15-20 พฤศจิกายน 2569				
AIRLINE	DATE	FLIGHT No.	ROUTE	TIME
IndiGo	15 พ.ย.2569	6E-1064	BKK-DEL	06.05-09.15
	16 พ.ย.2569	6E-5304	DEL-SXR	08.35.10.05
	20 พ.ย.2569	6E-6249	SXR-DEL	08.50-10.25
	20 พ.ย.2569	6E-1053	DEL-BKK	15.20-21.05

วันที่ 1 วันอาทิตย์ ที่ 15 พฤศจิกายน 2569 กรุงเทพฯ -เดลลี - ผ่านชม ประตูอินเดีย -ผ่านชมราชปาติภาวัน - ตลาดจันปาร์ต	-	L	D

03.00 น. คณะพร้อมกัน ณ **ท่าอากาศยานสุวรรณภูมิ ชั้น 4 เคาน์เตอร์สายการบินอินดิโก้** เจ้าหน้าที่บริษัทต้อนรับและอำนวยความสะดวกเรื่องสัมภาระและเอกสารการเดินทางแก่ท่าน

06.05 น. ออกเดินทางจากสู่ เดลลี โดยสายการบิน Indigo เที่ยวบินที่ 6E-1064

09.15 น. เดินทางถึง **ท่าอากาศยานนานาชาติอินทิราคานธี เมืองนิวเดลลี (New Delhi)** ตามเวลาท้องถิ่น ผ่านพิธีการตรวจคนเข้าเมืองและรับสัมภาระ...นำท่านเดินทางสู่โรงแรม

เวลาที่อินเดียช้ากว่าประเทศไทย 1 ชั่วโมง 30 นาที

เมืองเดลี (Delhi) หรือชื่ออย่างเป็นทางการ ดินแดนเมืองหลวงแห่งชาติเดลี (National Capital Territory of Delhi) ย่อว่า เอ็นซีที (NCT) เป็นนครและดินแดนสหภาพของประเทศอินเดีย ประกอบด้วย นิวเดลี เมืองหลวงของประเทศอินเดีย

ผ่านชม ประตูอินเดีย (Indian Gate) ใช้เป็นอนุสาวรีย์ของทหารที่เสียชีวิตในสงครามโลกครั้งที่หนึ่ง จุดไฟ อมรชีวินบูชาวิญญาณนักรบไม่เคยดับ ตั้งแต่ พ.ศ.2474 (ค.ศ. 1931) จวบจนปัจจุบัน มีชื่อจารึกไว้ที่แผ่นหิน 85,000 ชื่อ

นำท่านผ่านชมราชปาติภาวัน (Rashtrapati Bhavan) ทำเนียบรัฐบาล ที่ก่อสร้างด้วยหินทรายรูปร่างผสมแบบอังกฤษและโมกุล

กลางวันบริการอาหารกลางวัน ณ ภัตตาคาร

บ่าย นำท่าน ช้อปปิ้งที่ **ตลาดจันปาร์ต (Janpath Market)** สินค้าพื้นเมืองของประเทศอินเดียที่มาทั่วสารทิศ...ที่นี่คุณจะได้รับที่จะทำสิ่งที่ดีที่สุดของถนนช้อปปิ้ง

ค่ำ **บริการอาหารค่ำ ณ โรงแรม**

ที่พัก: Country Inn Suites Sector 12 Delhi หรือเทียบเท่า

<u>วันที่ 2</u> วันจันทร์ ที่ 16 พฤศจิกายน 2569 เดลลี - ศรีนาคา - พาฮาลแกม	B	L	D

เช้า บริการอาหารเช้า ณ โรงแรม

08.35น. **ออกเดินทางจากสู่ ศรีนาคา โดยสายการบิน INDIGO เที่ยวบินที่ 6E-5304**

10.05น. เดินทางถึง **สนามบินศรีนาคา**...หรือที่รู้จักในชื่อท่าอากาศยานนานาชาติชีคอุล-อาลัมและฐานทัพอากาศบัดแกม เป็นท่าอากาศยานนานาชาติใน เมืองหลวงฤดูร้อนของจัมมูและแคชเมียร์ ซึ่งเป็นของกองทัพอากาศอินเดียและการท่าอากาศยานแห่งอินเดียดำเนินการวงล้อมพลเรือนที่สนามบิน ถูกกำหนดให้เป็นสนามบินนานาชาติของ เมืองหลวงของรัฐแคชเมียร์

จากนั้น เดินทางสู่ **พาฮาลแกม (Pahalgam)** **ใช้เวลาเดินทาง 2-3 ชั่วโมง** ระหว่างทางแวะจอดรถถ่ายรูปกับวิวทิวทัศน์ที่งดงาม จนหยุดกดชัตเตอร์ไม่ได้เลยทีเดียว นั่งเพลินๆแป๊ปเดียวก็ถึง.ให้ท่านชมความสวยงามของพาฮาลแกม **"หุบเขาแกะแห่งแคชเมียร์"** สถานที่ถ่ายทำหนังสุดฮิตของอินเดีย! ในช่วงฤดูใบไม้ผลิ..พาฮาลแกมจะเต็มไปด้วยทุ่งมัสตาร์ด มีฝูงแกะเดินไปมาและยังเป็นช่วงที่ดอกแอปเปิ้ลบานสะพรั่งเต็มต้นอีกด้วย พาฮาลแกมมีแม่น้ำสายย่อยๆจะบรรจบ รวมกันเป็น "แม่น้ำลิดดาร์" (Liddar) เป็นแม่น้ำสายสำคัญ และยังเป็นแหล่งปลูกหญ้าฝรั่น (Saffron) ที่ใหญ่ที่สุด มีคุณภาพดีกว่าที่อื่น

กลางวัน **บริการอาหารกลางวัน ณ ภัตตาคาร**

ฤดูกาลนี้เป็นช่วงของ **แอปเปิ้ลแคชเมียร์** เริ่มตั้งแต่กันยายนถึงพฤศจิกายนของทุกปี แอปเปิ้ลสีแดงสดที่เขาว่ากันว่ารสชาติหวานอร่อย มาถึงแล้วควรลิ้มลองแอปเปิ้ลสดๆหรือน้ำแอปเปิ้ลคั้นสดก็ฟินไม่แพ้กัน

ค่ำ **บริการอาหารค่ำ ณ โรงแรม**

ที่พัก: ที่พัก: Green Heights Pahalgam หรือเทียบเท่า

<u>วันที่ 3</u> วันอังคาร ที่ 17 พฤศจิกายน 2569 พาฮาลแกม - ศรีนาคา	B	L	D

เช้า **บริการอาหารเช้า ณ โรงแรม**

จากนั้น นำท่าน **เปลี่ยนรถจิ๊ปท้องถิ่น** ไปชม **"หุบเขาเบตาบ" (Betaab Valley)** เดิมชื่อว่า หุบเขาฮาจัน (Hajan Valley) แต่ได้รับการเปลี่ยนชื่อเป็น "เบตาบ" ตามชื่อภาพยนตร์บอลลีวูดชื่อดังเรื่อง "Betaab" ที่มาถ่ายทำที่นี่ในปี 1983 ซึ่งทำให้หุบเขาแห่งนี้เป็นที่รู้จักและนิยมมากขึ้น ห่างจากเมืองพาฮาลแกมไปทาง 15 กม.เป็นหุบเขาที่สวยงามราวกับภาพวาด ล้อมรอบด้วยภูเขาที่มียอดปกคลุมด้วยหิมะ (Snow-capped mountains), ทุ่งหญ้าสีเขียวชอุ่ม, ต้นสนสูงใหญ่ และมีแม่น้ำ Amarnath ไหลผ่านใจกลางหุบเขา ทำให้อากาศเย็นสบายและสดชื่นตลอดเวลา ฤดูใบไม้ผลิ (มีนาคม - ต้นพฤษภาคม) เป็นช่วงที่อากาศดีที่สุด ทุ่งหญ้าจะเป็นสีเขียวขจีสวยงาม และดอกไม้ต่างๆ เริ่มบาน..อิสระให้ท่านเก็บภาพจนถึงเวลานัดหมาย

กลางวัน **บริการอาหารกลางวัน ณ ภัตตาคาร (พาฮาลแกม)**

นำท่านเดินทางกลับ **ศรีนาคา ใช้เวลาเดินทางประมาณ 3 ชั่วโมง**นำท่านชม **สวนชาลิมาร์ (Shalimar Garden)** เป็นสวนดอกไม้ที่สร้างขึ้นสมัยราชวงศ์โมกุล ก่อสร้างโดยจักรพรรดิ JEHANGIR เพื่อภรรยา Nur Jehan และเมืองศรีนาคา แคชเมียร์ เป็นที่มีชื่อเสียงในการจัดสวนตามแบบสมัยของราชวงศ์โมกุล เนื่องจากภูมิอากาศเย็นเหมาะสมในการเจริญเติบโตของต้นไม้ ดอกไม้เมืองหนาว จึงกลายเป็นที่ประทับพักผ่อนของกษัตริย์ราชวงศ์โมกุลในอดีต ชมต้นเมเปิลอายุกว่า 400 ปี ต้นปอปลาร์ ดอกทิวลิป และดอกไม้นานาชนิดตามฤดูกาล ต้นไม้ที่มีความสวยงามและโดดเด่น คือ **ต้นชีน่า หรือต้นเมเปิ้ล** ซึ่งใบของต้นไม้นี้มีสีแดงเพลิงสวยงามและใบจะเปลี่ยนสีไปตามฤดูกาล... จากนั้นอิสระให้ท่านช้อปปิ้งสินค้าพื้นเมืองบริเวณหน้าสวน

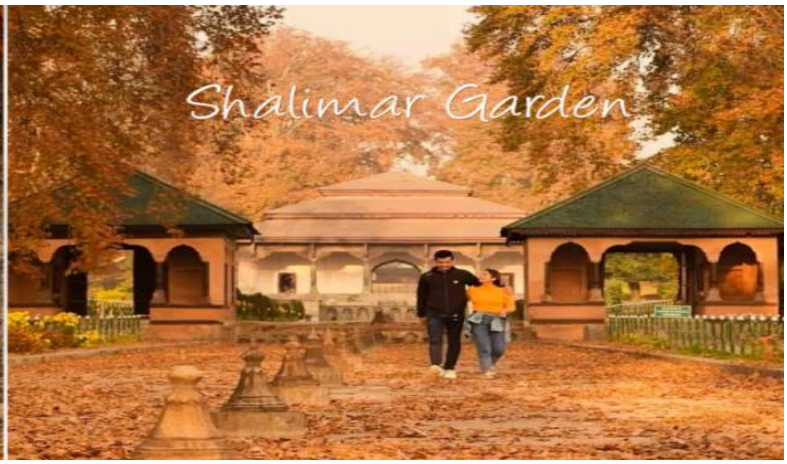

ชมสวน Nishat สร้างขึ้นโดยพี่ชายของจักรพรรดินีนูร์ จาฮาน ชื่ออาซิฟ ข่าน ซึ่งเป็นผู้ออกแบบแผนผังของสวนด้วย และเปิดในปี ค.ศ. 1633 และ ครอบคลุมพื้นที่ขนาดมหึมาบน

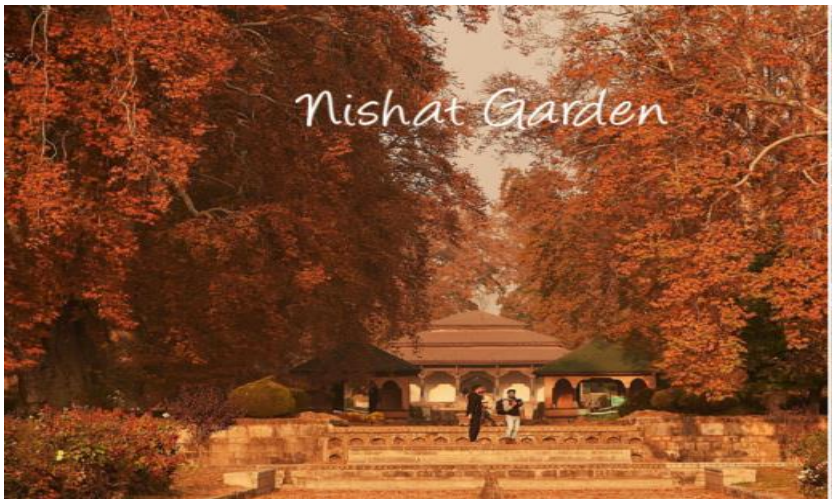

พื้นที่ 46 เอเคอร์ ซึ่งตกแต่งอย่างเป็นธรรมชาติด้วยดอกไม้สีสดใส และเป็นสวนที่ใหญ่เป็นอันดับสองรองจากสวนชาลิมาร์ ความเป็นเลิศทางสถาปัตยกรรมของสวน Nishat สวนแห่งนี้สร้างขึ้นครั้งแรกโดยมระเบียง 12 แห่งซึ่งเป็นตัวแทนของราศี 12 ราศี ระเบียงสวนล้อมรอบด้วยต้นไซเปรสและต้นไชนาร์ สวนเริ่มต้นจากริมฝั่งทะเลสาบ Dal และขยายไปจนถึงปลายเนินเขาด้วยช่องหินขัด ระเบียงด้านบนของสวน Nishat เป็นที่ตั้งของสวน Zenana และระเบียงด้านล่างเชื่อมต่ออย่างดีกับทะเลสาบ Dal และถนนทางเข้า

จากนั้น นำท่าน **ล่องเรือชิคารา (เรือพายแบบแคชเมียร์)** พาหนะสำหรับทำมาหากินของชาว แคชเมียร์ที่มีบ้านเรือนอยู่ริมน้ำที่สำคัญใบพายเป็นรูปหัวใจให้ท่านชมความงดงามทะเลสาบ ทะเลสาบได้รับการขนานนามว่า **"เพชรยอดมงกุฎของแคชเมียร์" หรือ "อัญมณีแห่งศรีนาคา"** ทะเลสาบที่มีความสวยงาม เต็มไปด้วยความมีชีวิตชีวาของ ชาวแคชเมียร์..ท่านจะเพลิดเพลินกับการเลือกซื้อสินค้าพื้นเมืองของชาวแคชเมียร์ที่นำของมาขายกันถึงกลางทะเลสาบ! เช่น ผ้าพัชมิน่า, เปเปอร์มาเช่, เครื่องประดับและเครื่องเงินต่างๆมากมาย

มาถึงแคชเมียร์ ต้อง!! เปิดประสบการณ์พักในบ้านเรือ หรือ House Boat หนึ่งในหลายร้อยลำที่อยู่ในทะเลสาบดาลที่ทำด้วยไม้แกะสลักอย่างประณีตเป็นความรู้สึกที่สงบและมีความสุขในอีกรูปแบบหนึ่ง จึงไม่น่าแปลกใจว่าทำไมในแต่ละปีจะมีนักท่องเที่ยวจากทั่วโลกพากันมาเยือนที่นี่ชมทัศนียภาพรอบ ๆ ทะเลสาบได้ทั้ง 360 องศา และในเรือแต่ละลำจะมี ผู้ดูแลที่คอยดูแลอำนวยความสะดวกสบายให้แก่แขกที่มาพักเหมือนกับได้อยู่ที่บ้าน ทำให้สามารถจินตนาการไปถึงความสะดวกสบายสมัยที่ชาวอังกฤษอาศัยอยู่ในบ้านเรือเมื่อในอดีตได้เป็นอย่างดี

“วิมานบนดินแห่งแคชเมียร์” ความใฝ่ฝันของนักท่องเที่ยว เกิดขึ้นในยุค “ควีนส์วิคตอเรีย” ซึ่งอังกฤษได้เข้ามาล่าอาณานิคม แต่มหาราชาโมกุล ได้ตั้งกฎเข้มว่า ...แม้อังกฤษจะมีอำนาจเหนืออย่างไรก็ไม่อาจให้ใช้สิทธิถือครองที่ดินผืนนี้ได้...!!! นักล่าอาณานิคม จึงเลี่ยงโดยนำไม้สนซีดาร์ สร้างเป็นเรือ มีเอกลักษณ์ทางสถาปัตยกรรมตามแบบของอังกฤษ แกะสลักลวดลายสวยงาม พร้อมเครื่องอำนวยความสะดวกต่างๆ หลังอินเดียถูกปลดปล่อยให้เป็นเอกราช บ้านเรือเหล่านี้จึงตกเป็นของรัฐ ถูกปล่อยให้ทรุดโทรมไปตามกาลเวลา ต่อมาได้ตกเป็นของเอกชน จึงปรับเป็นที่พักรองรับนักท่องเที่ยว กลายเป็นสถานที่ได้รับความนิยมจนมาถึงปัจจุบัน

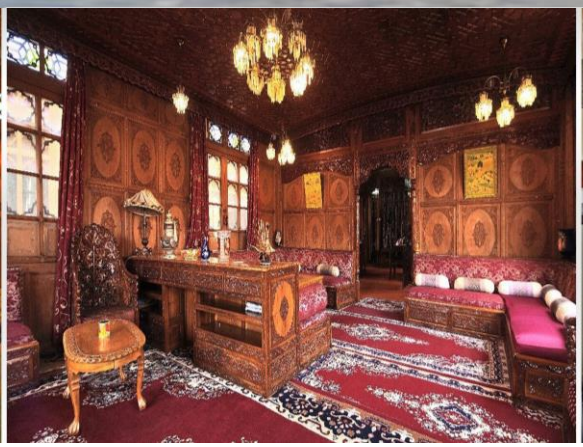

ค่ำ **บริการอาหารค่ำ ณ บ้านเรือ**

ที่พัก: Menna Houseboat หรือเทียบเท่า

วันที่ 4 วันพุธ ที่ 18 พฤศจิกายน 2569 ศรีนาคา - กุลมาร์ค - ศรีนาคา	B	L	D

เช้า **บริการอาหารเช้า ณ บ้านเรือ**

นำท่านชม **นาซิม บักห์ (Naseem Bagh)** หรือที่แปลว่า "สวนแห่งสายลม" คือสวนโมกุล (Mughal Garden) ที่เก่าแก่ที่สุดในแคชเมียร์ สร้างขึ้นโดยจักรพรรดิอัคบาร์ (Emperor Akbar) ในปี ค.ศ. 1586 ตั้งอยู่บนฝั่งตะวันตกเฉียงเหนือของทะเลสาบดาล (Dal Lake) โดดเด่นด้วยทัศนียภาพของผืนป่าและอุโมงค์ต้นชีนาร์ (Chinar trees) ขนาดยักษ์ที่มีอายุนับร้อยปี ปัจจุบันพื้นที่สวนแห่งนี้ได้ถูกรวมเข้าเป็นส่วนหนึ่งของวิทยาเขตมหาวิทยาลัยแคชเมียร์ (University of Kashmir)

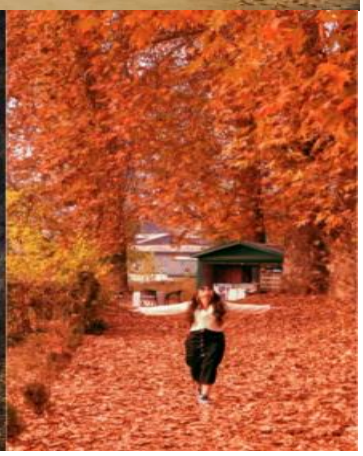

จากนั้น นำท่านเดินทางไป **กุลมาร์ค (Gulmarg)** **ใช้เวลาเดินทางประมาณ 3-4 ชั่วโมง** กุลมาร์คสถานที่ท่องเที่ยวสุดฮิตในแคชเมียร์ ที่ได้รับความนิยมจากนักท่องเที่ยวทั่วโลกเป็นภูเขาที่สวยงามที่สุดแห่งหนึ่งใน แคชเมียร์ เดิมเรียกเการิมาร์ค ตั้งโดยสุลต่าน ยูซุปชาร์ในศตวรรษที่ 16 เนื่องจากที่นี่เป็นทุ่งหญ้าที่เต็มไปด้วยดอกไม้ป่าตามฤดูกาลและในปัจจุบันยังเป็นสถานที่ตั้งของสนามกอล์ฟ 18 หลุมที่สูงที่สุดในโลก (3,000 เมตรจากระดับน้ำทะเล) และมีสถานที่เล่นสกีในฤดูหนาวด้วย

กลางวัน **บริการอาหารกลางวัน ณ ภัตตาคาร**

ไฮไลท์ของกิจกรรม และ การท่องเที่ยวที่กุลมาร์ค **นำท่านขึ้นเคเบิลคาร์เฟส 1** (กระเช้าลอยฟ้าหรือกอนโดลา) ขึ้นกระเช้ากอนโดล่าเป็นเคเบิลคาร์ไปเฟส1 ระหว่างทางท่านจะได้เห็นวิวของหิมะที่สวยงามพบเห็นหมู่บ้านยิปซีและหมู่บ้านของคนท้องถิ่น มองลงไปข้างล่างต้นสนระหว่างทางและหิมะที่สวยงามมาก เห็นวิวทิวเขาของเทือกเขาหิมาลัย เมื่อถึงสถานีลงจากกระเช้าแล้ว ท่านจะพบลานขนาดใหญ่ **...อิสระให้ท่านถ่ายภาพคู่กับภูเขาสวยงามรอบทิศทางจนถึงเวลานัดหมาย**

จากนั้น นำท่านเดินทางไป **จัตุรัสแดง (Lal Chowk)** จัตุรัสในศรีนคา ชื่อของจัตุรัสตั้งโดยนักเคลื่อนไหวฝ่ายซ้ายที่ได้รับแรงบันดาลใจจากการปฏิวัติรัสเซียและต่อสู้กับมหาราชาแห่งรัฐมหาราชาชัมมูและแคชเมียร์ มหาราชาหริ สิงห์ ที่นี่ถือเป็นสถานที่นัดพบและปราศรัยทางการเมืองของศรีนาคามาอย่างยาวนาน จัตุรัสนี้เป็นศูนย์กลางย่านการค้าที่สำคัญของศรีนาคานับตั้งแต่ศตวรรษที่ยี่สิบเป็นต้นมา ปลายฝั่งตะวันออกของลาลเจาก์เป็นวงเวียน และตรงกลางมี **หอนาฬิกา (Ganta Ghar)** ซึ่งสร้างขึ้นโดยบายัจอิเล็กตริกัลส์ในปี 1980

ค่ำ **รับประทานอาหารค่ำ ณ โรงแรม**

ที่พัก: 5 Falcons Srinagar หรือเทียบเท่า

<u>วันที่ 5</u> วันพฤหัส ที่ 19 พฤศจิกายน 2569 **ศรีนาคา - โซนามาร์ค - ศรีนาคา**	**B**	**L**	**D**

เช้า **บริการอาหารเช้า ณ โรงแรม**

จากนั้น นำท่านออกเดินทางสู่ **โซนามาร์ค (Sonamarg) ใช้เวลาประมาณ 3-4 ชั่วโมง** ระหว่างสองข้างชมวิวความสวยงามตลอดทาง "โซนามาร์ค" ทุ่งทองคำแห่งแคชเมียร์ มีความสำคัญทางประวัติศาสตร์เป็นประตูโบราณเส้นทางสายไหมเชื่อมต่อจัมมูและแคชเมียร์กับทิเบต เป็นจุดเริ่มต้นที่จะมุ่งหน้าไปยังลาดักห์ หรือเป็นรู้จักกันดีในชื่อว่า**"ประตูสู่ลาดักห์"** เส้นทางนี้จะเป็นเส้นทางที่มีทิวทัศน์สวยงามตลอดสองข้างทาง....ให้ท่านได้เพลิดเพลินกับวิวทิวทัศน์ช่วงหน้าร้อนของแคชเมียร์ที่สวยงามเกินคำบรรยาย นำท่านถ่ายภาพที่โซนามาร์ค ชมบรรยากาศของเทือกเขาและป่าสน

กลางวัน **บริการอาหารกลางวัน ณ ภัตตาคาร**

โปรแกรมแนะนำที่ไม่ควรพลาดเมื่อมาเยือนแคชเมียร์ ... ท่านสามารถขี่ม้าชมความสายงามของ โซนามาร์คได้ เต็มอิ่มกับวิวทิวทัศน์ของป่าสน ฉากหลังเป็นเทือกเขาหิมาลัย *****ค่าขี่ม้าไม่รวมในค่าทัวร์ โปรดสอบถามรายละเอียดจากหัวหน้าทัวร์ค่ะ*****

ให้ท่านชมธรรมชาติสัมผัสอากาศเย็น ชมวิวภูเขา ป่าสน ได้เวลาอันสมควรนำท่านเดินทางกลับ **ศรีนาคา...ใช้เวลาเดินทางประมาณ 4 ชั่วโมง**

ค่ำ รับประทานอาหารค่ำ ณ โรงแรม

ที่พัก: 5 Falcons Srinagar หรือเทียบเท่า

วันที่ 6 วันศุกร์ ที่ 20 พฤศจิกายน 2569 ศรีนาคา - เดลลี - กรุงเทพฯ	B	-	-

เช้า บริการอาหารเช้า...เดินทางสู่สนามบินศรีนาคา

08.50 น. ออกเดินทางสู่ เดลลี โดยสายการบิน INDIGO เที่ยวบินที่ 6E-6249

10.25 น. ถึงสนามบินเดิน **ท่าอากาศยานนานาชาติอินทิราคานธีร์ เมืองเดลลี (New Delhi)** อาคารภายในประเทศ ตรวจรับกระเป๋าสัมภาระจากนั้นพาคณะเชคเชคอินเคาร์เตอร์ ระหว่างประเทศเพื่อเดินทางสู่กรุงเทพฯ

อิสระอาหารกลางวัน ในสนามบิน เพื่อความสะดวกในการเดินทาง

15.20 น. ออกเดินทางสู่ กรุงเทพฯ โดยสายการบิน INDIGO เที่ยวบินที่ 6E-1053

21.05 น. เดินทางถึง ท่าอากาศยานสุวรรณภูมิ โดยสวัสดิภาพ

****

อัตราค่าบริการ โปรแกรม AUTUMN CREAMY แคชเมียร์ พาฮาแกม กุลมาร์ค โซนามาร์ค 6 วัน 5 คืน (6E)

กำหนดวันเดินทาง	อัตราค่าบริการหมายเหตุ: ผู้ใหญ่ (12 ปี ขึ้นไป) เดินทางตั้งแต่ 20 ท่านขึ้นไป	
	ผู้ใหญ่พัก 2 -3 ท่าน	พักเดี่ยวเพิ่ม
15-20 พ.ย.69	39,900.-	7,500.-
อินเดียฟรีค่าธรรมเนียมวีซ่า/กรอกวีซ่าแบบออนไลน์ ไม่ต้องโชว์ตัวนะค้า		

การชำระเงิน

งวดที่ 1 : สำรองที่นั่งจ่าย 15,000 บาท / หลังมีการยืนยันกรุ๊ปเดินทางแน่นอนหรือตาม เจ้าหน้าที่กำหนด พร้อมส่งสำเนาหน้าหนังสือเดินทางให้เจ้าหน้าที่

งวดที่ 2 : ชำระส่วนที่เหลือ 30 วัน ล่วงหน้าก่อนออกเดินทางหรือตามเจ้าหน้าที่กำหนด

เอกสารในการยื่นวีซ่าท่องเที่ยวอินเดียแบบ ออนไลน์ไม่ต้องมาแสดงตัว

- **รูปถ่ายสี** (ถ่ายมาไม่เกิน 3 เดือน ขนาด 2×2 นิ้ว) 1 รูป **พื้นหลังสีขาว** ไม่สวมแว่นตาหรือเครื่องประดับ, ไม่ใส่ชุดข้าราชการหรือเครื่องแบบใดๆ (เหมือนถ่ายที่ร้านแต่สามารถถ่ายรูปเองได้โดยไม่เป็นรูปเซลฟี่)
- **<u>สำเนาหนังสือเดินทางมีอายุมากกว่า 6 เดือน</u>**
- **สำเนาทะเบียนบ้าน 1 ชุด**
- ถ้าเป็นเด็กอายุต่ำกว่า 15 ปี ใช้สำเนาสูติบัตรและบัตรประชาชน
- **สำเนาหน้าวีซ่าที่เคยเดินทางไปประเทศอินเดีย 1 ชุด** (หากมี)
- **แบบฟอร์มกรอกข้อมูลที่เจ้าหน้าส่งให้เท่านั้น**

หมายเหตุ:เอกสารต่างๆ การประกอบการยื่นวีซ่าท่านสามารถแสกน ส่งให้ทางไลน์ของเจ้าที่หน้าที่ดูแลท่าน

<u>อัตราค่าใช้จ่ายรวม</u>

- ตั๋วเครื่องบินไป-กลับ ระหว่างประเทศชั้นประหยัดสายการบิน ตามระบุในรายการ
- ค่าตั๋วภายในประเทศชั้นประหยัดสายการบิน ตามระบุในรายการ
- ค่าภาษีสนามบินทุกแห่งและค่าประกันภัยสายการบิน ตามระบุในรายการ
- **ค่าธรรมเนียมวีซ่าสำหรับหนังสือเดินทางไทย ยื่นแบบออนไลน์เท่านั้น (ไม่ต้องโชว์ตัว)**
- ค่าที่พักบนเรือ (Houseboat) ที่ศรีนาคาระดับดีลักซ์ (พักห้องละ 2 ท่าน) ตามระบุในรายการ
- ค่าที่พักโรงแรมตามระบุในรายการ ตามระบุในรายการ
- รถโค้ชปรับอากาศรับ-ส่งสนามบินระหว่างอาคารภายในประเทศและต่างประเทศ, และรถTempo ปรับอากาศในแคชเมียร์ตามระบุในรายการ
- ค่าอาหารทุกมื้อตามระบุ/ค่าธรรมเนียมเข้าชมสถานที่ต่างๆ/เคเบิ้ลคาร์เฟส 1
- ค่าประกันภัยการเดินทางอุบัติเหตุวงเงิน 1,000,000 บาท และ ค่ารักษาพยาบาลในต่างประเทศวงเงิน 1,000,000 บาท ค่ารักษาพยาบาลต่อเนื่องในประเทศไทย 50,000 บาท (คุ้มครองผู้เอาประกันภัย อายุระหว่าง 6-75 ปี ในกรณีที่ผู้เอาประกันภัยอายุต่ำกว่า 6 ปี หรือ ระหว่าง 76 ปีขึ้นไปจะมีเบี้ยประกันคุ้มครอง 50 % ของจำนวนเงินเอาประกันภัย ทั้งนี้ขึ้นอยู่กับเงื่อนไขของกรมธรรม์ / ผู้เอาประกันภัยอายุสูงกว่า 85 ปี ทางบริษัทฯ ขอสงวนสิทธิ์ในการคุ้มครอง) ประกันครอบคลุมการติดโควิดและการรักษาในต่างประเทศ(ต้องมีใบเสร็จโรงพยาบาลเท่านั้น)และหลังจากกลับจากต่างประเทศต่อเนื่องอีก 7 วัน วงเงินคุ้มครองอาหารเป็นพิษ (โดยแพทย์จะต้องระบุในใบรับรองแพทย์ว่า อาหารเป็นพิษเท่านั้น) แต่ทั้งนี้ย่อมอยู่ในข้อจำกัดที่มีการตกลงไว้กับบริษัทประกันชีวิต

<u>อัตราค่าใช้จ่ายไม่รวม</u>

- ค่าจัดทำหนังสือเดินทาง (PASSPORT) และ ค่าทำใบอนุญาตที่กลับเข้าประเทศของคนต่างชาติหรือคนต่างด้าว
- ค่าใช้จ่ายอื่นๆนอกเหนือจากที่ระบุไว้ในรายการและค่าใช้จ่ายส่วนตัวต่างๆ เช่น ค่าโทรศัพท์ ค่าซักรีด ฯลฯ
- ค่าธรรมเนียมน้ำมันของสายการบิน (ถ้ามี)
- ค่าวีซ่าที่มีค่าธรรมเนียมแพงกว่าหนังสือเดินทางไทย
- ค่าภาษีหักณ ที่จ่าย 3% ภาษีมูลค่าเพิ่ม 7% (กรณีออกใบกำกับภาษี)
- ค่าธรรมเนียมการชำระเงินด้วยบัตรเครดิต VISA 3%
- ค่าน้ำหนักเกินพิกัดตามสายการบินกำหนด 20 กิโลกรัม หรือเงื่อนไขที่สายการบินกำหนด
- ค่ากิจกรรมที่นอกเหนือรายการระบุ อาทิ ขี่ม้า/สโนว์โมบิล นอกเหนือรายระบุในรายการ
- **<u>ค่าทิปไกด์ท้องถิ่น,พนักงานขับรถ 1,500 บาท ต่อท่าน /ตลอดทริป</u>**
- **<u>ค่าทิปหัวหน้าทัวร์ไทย ทิปหัวหน้าทัวร์แล้วแต่ความพึงพอใจในบริการของท่าน</u>**
- **ค่าบริการยกกระเป๋าในโรงแรมและสนามบิน ซึ่งท่านจะต้องดูแลกระเป๋าและทรัพย์สินด้วยตัวท่านเอง**

การให้ทิปตามธรรมเนียมทางบริษัทฯมิได้มีผลประโยชน์ใดๆทั้งสิ้นขึ้นอยู่กับการพิจารณาของท่านเพื่อเป็นกำลังใจให้กับไกด์และคนขับรถ

ข้อแนะนำและแจ้งเพื่อทราบ

- สำหรับห้องพัก 3 เตียงกรุณาแจ้งล่วงหน้าเพื่อตรวจสอบกับทางโรงแรม มีบริการเฉพาะบางโรงแรมเท่านั้น กรณีเดินทางเป็นผู้ใหญ่ 3 ท่าน แนะนำให้เปิดห้องพัก 2 ห้องเพื่อสะดวกกับท่านมากกว่า
- กรณีเดินทางเป็นตั๋วกรุ๊ปหรือตั๋วหมู่คณะ หากออกตั๋วแล้วไม่สามารถขอเงินคืนได้และไม่สามารถเปลี่ยนวันเดินทางได้
- กระเป๋าเดินทางเพื่อโหลดเส้นทาง กรุงเทพ/เดลลี/ศรีนาคา-เดลลี/กรุงเทพฯ ท่านละ 1 ใบ นำหนักไม่เกิน 20 กก. กระเป๋าถือขึ้นเครื่องได้ 7 กก แต่สามารถโหลดรวมทั้งคณะได้โดยการบริหารจัดการของหัวน้ำทัวร์ท่าน

กรณียกเลิก

- หากมีการชำระมัดจำทัวร์แล้ว ต้องการยกเลิก ไม่ว่ากรณีใดๆก็ตาม ชำระค่าบริการ **ท่านละ 2,000 บาท**
- ยกเลิกเดินทาง 30 วันล่วงหน้าก่อนการเดินทางหักใช้จ่ายที่เกิดขึ้นจริง (ตามกฎหมาย ฉับบพิเศษราชากิจานุเบกษา)เช่น มัดจำตั๋วเครื่องบิน,วีซ่า,ค่าดำเนินการ (ถ้ามี),ค่าโรงแรม,ค่าตั๋วรถไฟ,หรืออื่นๆ โดยจะมีรายละเอียดแสดงให้แก่ลูกค้าได้รับทราบ (หมายเหตุ: ช่วง Peak season สายการบินให้มัดจำล่วงหน้า 2-3 เดือนก่อนออกเดินทาง)
- แจ้งยกเลิกเดินทาง 15-29 วัน ก่อนการเดินทาง หัก 50% ของราคาทัวร์
- แจ้งยกเลกเดินทาง 0-14 วัน ก่อนการเดินทาง หัก 100 % ของราคาทัวร์

หมายเหตุ: กรณีการยกเลิกเป็นตามเงื่อนไขหลัก ตามกฎหมายการท่องเที่ยว ฉับบพิเศษราชากิจานุเบกษา ในการชำระหรือหักใช้จ่ายที่เกิดขึ้นจริงตามจริงในวันที่ยกเลิก

ยกเลิกช่วงเทศกาล

- ➢ กรณียกเลิกช่วง สงกรานต์-ปีใหม่ หากมีการชำระมัดจำทัวร์แล้ว ยกเลิกไม่ว่ากรณีใดๆ ก็ตาม หักค่าบริการ ท่านละ 2,000 บาท และใช้จ่ายที่เกิดขึ้นจริง (ตามกฎหมาย ฉับบพิเศษราชากิจานุเบกษา)เช่น มัดจำตั๋วเครื่องบิน,วีซ่า,ค่าดำเนินการ (ถ้ามี), ค่าโรงแรม,ค่าตั๋วรถไฟ,หรืออื่นๆ โดยจะมีราละเอียดแสดงให้แก่ลูกค้าได้รับทราบ
- ➢ กรณีช่วง Peak season วันหยุดยาว เช่น สงกรานต์ ปีใหม่ สายการบินให้มัดจำล่วงหน้า 1-2 เดือนก่อนเดินทาง
- ➢ กรณียกเลิกช่วง สงกรานต์-ปีใหม่ ระยะเวลา 0 - 30 วัน ชำระ 100% ของราคาทัวร์

เงื่อนไขการเดินทาง

1) บริษัทขอสงวนสิทธิ์ที่จะเลื่อนการเดินทางในกรณีที่มีผู้ร่วมคณะต่ำ 15- 20 ท่าน หรือตามที่บริษัทฯ กำหนด
2) รายการนี้เป็นเพียงข้อเสนอที่ต้องได้รับการยืนยันจากบริษัทฯ อีกครั้งหนึ่ง หลังจากได้สารองที่นั่งบนเครื่อง และโรงแรมที่พักในต่างประเทศเป็นที่เรียบร้อย แต่อย่างไรก็ตามรายการนี้อาจเปลี่ยนแปลงได้ตามความเหมาะสม
3) หากท่านยกเลิกก่อนรายการท่องเที่ยวจะสิ้นสุดลง ทางบริษัทฯ จะถือว่าท่านสละสิทธิ์และจะไม่รับผิดชอบค่าบริการที่ท่านได้ชำระไว้แล้วไม่ว่ากรณีใดๆ ทั้งสิ้น
4) ราคานี้คิดตามราคาตั๋วเครื่องบินในปัจจุบัน หากราคาตั๋วเครื่องบินปรับสูงขึ้น บริษัทฯ สงวนสิทธิ์ที่จะปรับราคาตั๋วเครื่องบินตามสถานการณ์ดังกล่าว
5) ในกรณีที่ลูกค้าต้องออกตั๋วโดยสารภายในประเทศ กรุณาติดต่อเจ้าหน้าที่ของบริษัทฯ ก่อนทุกครั้ง มิเช่นนั้นทางบริษัทฯ จะไม่รับผิดชอบค่าใช้จ่ายใดๆ ทั้งสิ้น
6) ทางบริษัทขอสงวนสิทธิ์ราคานี้เฉพาะนักท่องเที่ยวชาวไทยและท่องเที่ยวเป็นหมู่คณะแบบ Join Tour เท่านั้น กรณีต้องการตัดกรุ๊ปเหมาโปรดสอบถามทางบริษัทอีกครั้ง หากเป็นนักท่องเที่ยวชาวต่างชาติ หรือ พระสงฆ์ โปรดสอบถามทางบริษัท
7) กรณีการยกเลิกการจองทัวร์ หลังจากยื่นวีซ่าเรียบร้อยแล้วบริษัทของสงวนสิทธิ์ในการนำพาสปอร์ตไปยกเลิกวีซ่าในทุกกรณีไม่ว่าค่าใช่จ่ายในการยื่นวีซ่าจะรวมหรือแยกจากรายการทัวร์ก็ตาม

โรงแรม ที่พัก และอาหารการกิน ที่เราจัดในเส้นทางท่องเที่ยว แคชเมียร์ ระดับพื้นเมืองของอินเดียและ บ้านเรืออาจประมาณ

บริษัทฯ ถือว่าท่านได้อ่านและยอมรับเงื่อนไขต่างๆในโปรแกรมทัวร์ดี แล้วจึงชำระเงินมัดจำ กับเจ้าหน้าฝ่ายขายของเรา .. ขอบพระคุณที่ไว้วางใจ

เอกสารประกอบวีซ่า อินเดียแบบออนไลน์ (ไม่ต้องโชว์ตัว)

- **สำเนาหนังสือเดินทาง** มีอายุการใช้งานไม่ต่ำกว่า 6 เดือน ภาพชัดเจน ไม่เซ็นชื่อทับเอกสาร (สามารถถ่ายรูปส่งทางทางไลน์หรืออีเมล์ได้)
- **รูปถ่ายปัจจุบัน ไม่เกิน 6 เดือน หน้าตรง** **สามารถถ่ายด้วยกล้องมือถือได้** มองเห็นใบหน้าชัดเจน ไม่มีเงาบังบนใบหน้า ไม่นำผมมาปิดใบหน้า ไม่สวมแว่นตา ไม่สวมเครื่องประดับ ไม่ยิ้มเห็นฟัน
- **สำเนาทะเบียนบ้าน**

ตัวอย่าง รูปถ่ายพื้นหลัง (ห้ามใส่เสื้อสีขาว) และ ตัวอย่างหน้าพาสปอร์ต

บริษัทฯ ถือว่าท่านได้อ่านและยอมรับเงื่อนไขต่างๆในโปรแกรมทัวร์ดี แล้วจึงชำระเงินมัดจำ กับเจ้าหน้าฝ่ายขายของเรา ..

ขอบพระคุณที่ไว้วางใจ

ใบข้อมูลสำคัญของผู้ที่ต้องการขอวีซ่าอินเดีย

สถานทูตอินเดียไม่สามารถรับยื่นคำร้องได้ หากท่านกรอกข้อมูลไม่ครบถ้วน

1. ชื่อ/นามสกุล ผู้สมัคร ภาษาอังกฤษ.....

ชื่อ / นามสกุลเดิม ภาษาอังกฤษ .....

*กรณีที่มีการเปลี่ยน หรือ กรณีแต่งงานแล้ว ให้กรอกนามสกุลเดิมก่อนแต่งงาน

2. ศาสนาที่ท่านนับถือ ☐ พุทธ ☐คริสต์ ☐ อิสลาม ☐อื่นๆ.....

3. ตำหนิที่มองเห็นได้ (เช่น ปานแดงที่มือซ้าย) .....

4. วุฒิการศึกษา .....

5. ที่อยู่ปัจจุบันที่ติดต่อสะดวก.....

..... รหัสไปรษณีย์.....

6. เบอร์โทรศัพท์มือถือ.....

7. ชื่อ/นามสกุลบิดา ภาษาอังกฤษ .....

สัญชาติบิดาปัจจุบัน..... สัญชาติบิดาในอดีต.....

เมืองที่บิดาเกิด..... ประเทศที่บิดาเกิด.....

8. ชื่อ/นามสกุลมารดา ภาษาอังกฤษ.....

สัญชาติมารดาปัจจุบัน..... สัญชาติมารดาในอดีต.....

เมืองที่มารดาเกิด..... ประเทศที่มารดาเกิด .....

9. สถานภาพการสมรส ☐โสด ☐แต่งงาน ☐หย่า

10. ชื่อ/นามสกุลคู่สมรส ภาษาอังกฤษ..... ....

สัญชาติคู่สมรสปัจจุบัน..... สัญชาติคู่สมรสในอดีต.....

เมืองที่คู่สมรสเกิด..... ประเทศที่คู่สมรสเกิด .....

11. อาชีพปัจจุบัน..... ตำแหน่ง.....

ชื่อสถานทำงานหรือสถานศึกษา.....

ที่อยู่บริษัทหรือสถานที่ศึกษา.....

.....

เบอร์โทรบริษัท.....

12. อาชีพในอดีต (ที่ทำก่อนอาชีพปัจจุบัน) ..... ตำแหน่ง.....

13. ท่านเคยทำงานในหน่วยทหารหรือตำรวจหรือไม่ ☐ เคย ☐ ไม่เคย

หากเคย กรุณาตอบคำถามต่อไปนี้

ชื่อองค์กร/หน่วยงาน..... สถานที่ได้รับการบรรจุ.....

ตำแหน่ง ..... ยศ.....

22. เคยไปอินเดียมาก่อนหรือไม่ ☐ เคย ☐ ไม่เคย

ประเภทวีซ่าครั้งที่ผ่านมา..... หมายเลขวีซ่า.....

สถานที่ออกวีซ่าครั้งก่อน..... วันที่ออกวีซ่า.....

23. ถ้าเคยเดินทางไปอินเดีย ครั้งที่แล้ว เดินทางไปเมือง .....

24. ท่านเคยเดินทางเข้าออกในกลุ่มประเทศ SAARC (อัฟกานิสถาน ภูฏาน ปากีสถาน มัลดีฟ บังคลาเทศ ศรีลังกา เนปาล)ในช่วง 3 ปีที่ผ่านมาหรือไม่ ☐ เคย ☐ ไม่เคย

- ☐ อัฟกานิสถาน เคยจำนวน.....ครั้ง เมื่อปี ค.ศ .....
- ☐ ภูฏาน เคยจำนวน.....ครั้ง เมื่อปี ค.ศ .....
- ☐ ปากีสถาน เคยจำนวน.....ครั้ง เมื่อปี ค.ศ .....
- ☐ มัลดีฟ เคยจำนวน.....ครั้ง เมื่อปี ค.ศ .....
- ☐ บังคลาเทศ เคยจำนวน.....ครั้ง เมื่อปี ค.ศ .....
- ☐ ศรีลังกา เคยจำนวน.....ครั้ง เมื่อปี ค.ศ .....
- ☐ เนปาล เคยจำนวน.....ครั้ง เมื่อปี ค.ศ .....

25. ประเทศที่เคยเดินทางไปในช่วง 10 ปีที่ผ่านมา (หากจำไม่ได้ สามารถถ่ายรูปหน้าสแตมป์พาสปอร์ตส่งมาได้)

.....

✓ค่าธรรมเนียมวีซ่าฟรีสำหรับหนังสือเดินทางไทย <u>ยื่นแบบออนไลน์เท่านั้น</u> (ไม่ต้องโชว์ตัว)

✓กรณีสถานฑูตปฏิเสธวีซ่า บริษัทฯ เป็นตัวแทนยื่นวีซ่า จะต้องดำเนินการทำวีซ่าติดเล่ม มีค่าใช้จ่าย เล่มละ 4,000 บาท จะต้องเตรียมเอกสารฉบับจริงเพื่อนำเข้าสถานทูตอินเดีย พาสปร์อตฉบับจริง, รูปถ่ายสี, ฟร์อมกรอกเอกสาร, และ อื่น ๆ ตามที่สถานทูตอินเดียแจ้งมาคะ