B-SIDE HOLIDAY
License No. 11/13363

บริษัท บี-ไซด์ ฮอลิเดย์ จำกัด
B-SIDE HOLIDAY CO., LTD.
95 ซอย จรัญสนิทวงศ์12 แขวง วัดท่าพระ
เขต บางกอกใหญ่ กรุงเทพมหานคร 10600

ช่องทางการติดต่อ
098-899-6269 • 093-864-8411
B-Side Holiday ทัวร์ต่างประเทศ
bsideholiday@gmail.com
www.bsideholiday.com
LINE @bsideholiday

Travel The World With Us

— เพราะทุกทริป คือ อีกด้านของความสุข —

ออกไปเจอโลกที่กว้างกว่า

# Double Matches for Blue-Sky Team

## 26 ม.ค. - 3 ก.พ. 2570

# Man. C vs. Sporting CF
# Man. C vs. Arsenal

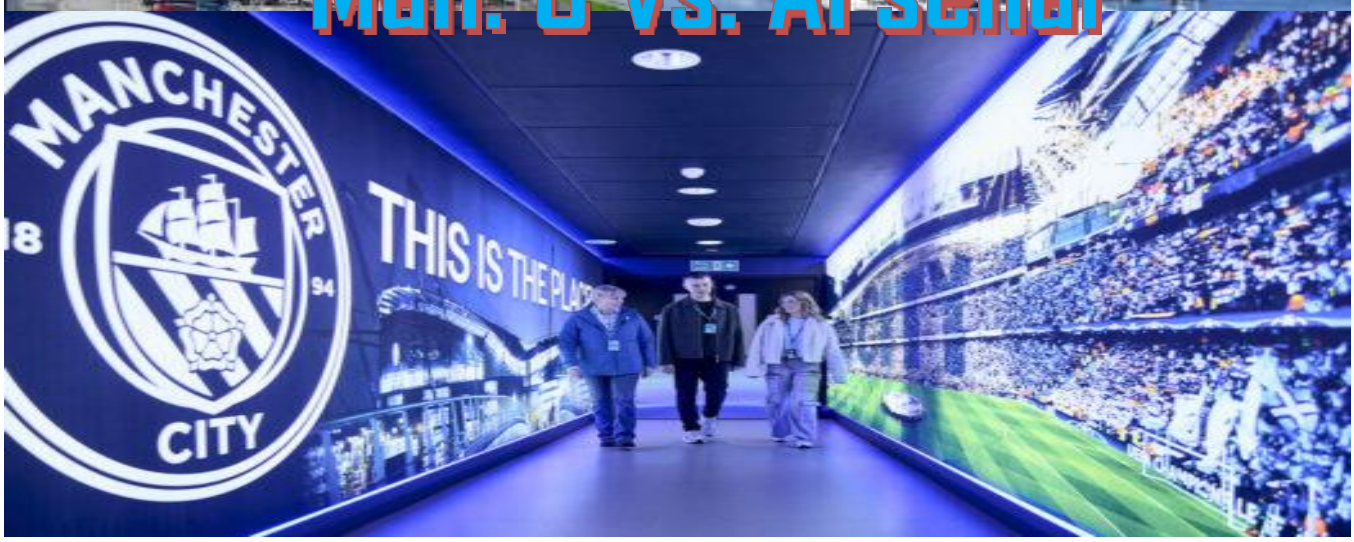

# แมนเชสเตอร์ ซิตี้ พบ สปอร์ติ้ง ลิสบอน
# แมนเชสเตอร์ ซิตี้ พบ อาร์เซนอล

| วัน | โปรแกรมท่องเที่ยว<br>เดินทาง 26 ม.ค.- 3 ก.พ. 2570 | เช้า | เที่ยง | ค่ำ | โรงแรม 4 ดาว |
|---|---|---|---|---|---|
| วันแรก<br>อังคาร | **D1** พร้อมกันที่ สนามบินสุวรรณภูมิ 17.00 น.<br>ออกเดินทางสู่ สนามบินนานาชาติดูไบ<br>1 EK 373 BKKDXB / 2125 0050 | X | X | X | **Emirates** |
| วันที่สอง<br>พุธ | 2 EK 21 DXBMAN / 0300 0745<br>**D2** สนามบินดูไบ–สนามบินแมนเชสเตอร์ –ลิเวอร์พูล-อัลเบิร์ต ด๊อก<br>**ทัวร์สนามแอนฟิลด์**-ลิเวอร์พูล – แมนเชสเตอร์-พิคคาเดย์ลี่ สแควร์-<br>**Matchday Man C vs Sporting CF (20.00 PM) สนามเอทิฮัท** | X | O | O | **MANCHESTER** |
| วันที่สาม<br>พฤหัสบดี | **D3** แมนเชสเตอร์- เมืองวิตบี้-เมืองยอร์ค - เมืองฮาโรเกต - ลีดส์ | O | O | O | **LEEDS** |
| วันที่สี่<br>ศุกร์ | **D4** ลีดส์-สนามเอล แลนโรด-แมนเชสเตอร์ –**ทัวร์สนาม เอทิฮัด สเตเดียม เที่ยวสนามแมนยูฯ(ไม่ทัวร์ภายในสนาม)**–Mega Store ช้อปปิ้ง | O | O | O | **MANCHESTER** |
| วันที่ห้า<br>เสาร์ | **D5** แมนเชสเตอร์-เมืองคอนวี่-เมืองลันดุดโน่-เมืองเชสเตอร์-แมนเชสเตอร์ | O | O | O | **MANCHESTER** |
| วันที่หก<br>อาทิตย์ | **D6** แมนเชสเตอร์–พิคคาเดย์ลี่ การ์เด้นส์ - แมทช์เดย์<br>**Man. C vs Arsenal (31 Jan 27) สนามเอทิฮัท**<br>(โปรแกรมการเดินทางและการแข่งขันฯ อาจเปลี่ยนแปลงได้) | O | O | O | **MANCHESTER** |
| วันที่เจ็ด<br>จันทร์ | **D7** แมนเชสเตอร์ - บิสเตอร์ เอาท์เลต ชอปปิ้ง-Piccadilly - โซโห ไชน่าทาวน์ – กรุงลอนดอน | O | O | O | **LONDON** |
| วันที่แปด<br>อังคาร | **D8** ลอนดอน-Borough Market- **ล่องแม่น้ำเทมส์**-พระราชวังบัคกิ้งแฮม-ถนนอ๊อกฟอร์ด - บอนด์สตรีท - คานาบี้ สตรีท-สนามบิน Heathrow - ออกเดินทางสู่ สนามบินดูไบ<br>3 EK 04 LHRDXB 2040 0635 | O | O | X | **Emirates** |
| วันที่เก้า<br>พุธ | **D9** ถึงสนามบินดูไบ แวะเปลี่ยนเครื่อง - ออกเดินทางสู่สนามบินสุวรรณภูมิ – ถึงสนามบินสุวรรณภูมิ<br>4 EK 372 DXBBKK 0940 1915 | X | X | X | สนามบินสุวรรณภูมิ |

**โปรแกรมท่องเที่ยวฯ ร้านอาหารและโรงแรมฯ รวมถึงสายการบินฯ อาจมีการเปลี่ยนแปลงได้

*โปรดระวังโปรแกรมลอกเลียนแบบ*

# ค่าบริการทัวร์ ดูบอล 2 คู่ Man C v Sporting CP & Arsenal

| รายละเอียด<br>เดินทางขั้นต่ำ 15 ท่าน | ราคาเริ่มต้น ผู้ใหญ่<br>(ท่านละ) | ราคาเริ่มต้นเด็กต่ำ 12 ปี<br>(ท่านละ) |
|---|---|---|
| ราคาผู้ใหญ่ พักคู่ (ราคาท่านละ)<br>Random Tier | 190,000- | 184,000- |
| ราคาผู้ใหญ่ พักคู่ (ราคาท่านละ)<br>Long Upper | 196,000- | 190,000- |
| ราคาผู้ใหญ่ พักคู่ (ราคาท่านละ)<br>Long Lower | 210,000- | 204,000- |
| พักเดี่ยว เพิ่มท่านละ | 35,000- | 35,000- |
| กรณียื่นวีซ่าฯแบบเร่งด่วน<br>ก่อนเดินทาง 30 วัน เริ่มต้น | 28,000- | 28,000- |

**** สามารถเลือกอัพเกรด ตั๋วบอล แบบ HOSPITALITY VIP ได้ตามต้องการ โปรดตรวจสอบล่วงหน้า**

**อัตราค่าบริการนี้รวม**

1) โรงแรมที่พัก ฯ จำนวน 6 คืน ระดับ 4 ดาว พักห้องละ 2 ท่าน
2) อาหารเครื่องดื่มฯ ตามโปรแกรมฯ และรถโค้ช รับส่ง มาตรฐาน VIP
3) ค่าเข้าชมสถานที่ท่องเที่ยวที่ระบุไว้ในรายการรวมถึงกิจกรรมต่าง ๆ
4) ผู้นำทางจากประเทศไทย เชี่ยวชาญเส้นทางประเทศอังกฤษ และอื่น ๆ เพื่อให้ข้อมูลลูกค้าได้เต็มที่
5) ค่าประกันภัยการเดินทางฯ มาตรฐานสำหรับ เสียชีวิต 1,000,000 บาท และเจ็บป่วย 500,000 บาท
6) น้ำดื่มบนรถโค้ช วันละ 2 ขวด
7) ค่าธรรมเนียมวีซ่าฯ ประเทศอังกฤษ (จำนวน 1 รอบ เท่านั้น)

**หมายเหตุ** ทางบริษัทฯเป็นเพียงตัวแทนผู้ดำเนินการยื่น วีซ่าให้ท่านเท่านั้น การพิจารณาวีซ่าของท่านจะได้รับการอนุมัติผ่าน หรือไม่ผ่านนั้น เป็นดุลยพินิจและการตัดสินใจของสถานทูตอังกฤษ บริษัทฯไม่อาจรับผิดชอบหรือแทรกแซง หรือ ให้ความช่วยเหลือใดๆในการทำงานของสถานฑูตได้ หากมีผู้หนึ่งผู้ใดบอกท่านว่า รับประกันและสามารถช่วยเหลือให้ได้วีซ่าอังกฤษนั้น แสดงว่าท่านกำลังถูกหลอก**

8) ตั๋วฟุตบอล 2 ที่นั่งติดกัน (ตั๋วบอลแมตช์นี้สามารถอัพเกรด ค่าใช้จ่าย เพิ่มเติมได้ ตามที่ลูกค้าต้องการ)
9) ตั๋วเครื่องบินไป - กลับ เอมิเรตส์ ชั้นประหยัด กรุงเทพ – แมนเชสเตอร์ /// ลอนดอน – กรุงเทพ
10) ผ้าพันคอ Matchday เป็นของที่ระลึก

**อัตราค่าบริการนี้ไม่รวม**

1) ค่าน้ำหนักกระเป๋าเกินท่านละ 30 กิโลกรัม
2) ค่าหนังสือเดินทางฯ
3) ค่าใช้จ่ายส่วนตัวต่าง ๆ อาทิ ค่าโทรศัพท์ ค่าซักรีด ฯลฯ
4) ค่าอาหาร และเครื่องดื่มพิเศษ ที่ไม่ได้ระบุในรายการ เบียร์, เหล้า และแอลกอฮอล์ ต่างๆ หรือ ร้านคาราโอเกะ
5) ค่าภาษีมูลค่าเพิ่ม 7

**เงื่อนการจองที่นั่งฯ และชำระเงิน**

1)ชำระมัดจำ 50 % หรือ 100,000 บาท ส่วนที่เหลือขอรับก่อนเดินทาง 20 วัน หรือวีซ่าฯอนุมัดแล้ว

2)จองแล้ว และชำระเงินแล้ว ไม่สามารถยกเลิกการเดินทาง และคืนเงินได้เต็มจำนวนทั้งหมด 100%  ยกเว้นวีซ่าฯไม่ได้รับการอนุมัติ โดนปฏิเสธจากทางสถานฑูตฯ โดยทางบริษัทฯจะคิดค่าใช้จ่ายเฉพาะค่าธรรมเนียมฯและค่าบริการยื่นวีซ่าฯทั้งหมด ไม่เกินจำนวน 8,000 บาท

3)ราคาดังกล่าวฯอาจมีการเปลี่ยนแปลงได้ หากยังไม่มีการวางมัดจำฯ แต่อย่างใด

4)ที่นั่งตั๋วเครื่องบิน และตั๋วบอล มีจำนวนจำกัด เดินทาง ไม่เกิน 15 ท่าน

**กรณียกเลิกการจอง**

ยกเลิกก่อนออกเดินทาง 60 วัน  50% ของค่าทัวร์ /ท่าน

ยกเลิกก่อนการเดินทาง 30 วัน ก่อนการเดินทาง หัก 100% ของค่าทัวร์

หากท่านยกเลิกการเดินทางในเงื่อนไขใด เงื่อนไขหนึ่ง แต่ท่านสามารถหาผู้เดินทางมาแทนได้ โดยสามารถยื่นขอวีซ่าได้ทันตามกำหนดเวลา ทางบริษัทฯ จะคิดค่าใช้จ่ายเพิ่มคือค่าวีซ่า และค่าเปลี่ยนชื่อตั๋วเท่านั้น และต้องไม่อยู่ในเงื่อนไขของตั๋วที่ NON-CHANGE NAME & NON-REFUND

หากท่านยกเลิกการเดินทาง อันเนื่องมาจากบุคคลใดบุคคลหนึ่งในคณะของท่านไม่ได้รับการพิจารณาอนุมัติวีซ่า ไม่ว่าด้วยเหตุผลใด ๆ ก็ตามอันเป็นการพิจารณาของสถานทูต  ซึ่งการยกเลิกเฉพาะบุคคลหรือยกเลิกพร้อมกันทั้งหมด ให้ถือเป็นการยกเลิกตามเงื่อนไขของวันเวลาที่ยกเลิกดังกล่าวข้างต้น

บริษัทฯ ขอสงวนสิทธิ์ในการยกเลิกการเดินทางในกรณีที่มีผู้เดินทาง ต่ำกว่า 15 ท่าน โดยที่จะแจ้งให้ผู้เดินทางทราบล่วงหน้าก่อน 15 วัน และขอสงวนสิทธิ์ในการเปลี่ยนแปลงการท่องเที่ยว รวมทั้งไม่สามารถรับผิดชอบจากกรณีที่เกิดเหตุจำเป็นสุดวิสัยดังนี้ การล่าช้าของสายการบิน, การนัดหยุดงาน, ภัยธรรมชาติ, การก่อจลาจล, อุบัติเหตุ ฯลฯ ทั้งนี้จะคำนึงถึงผลประโยชน์และจะรักษาผลประโยชน์ของท่านไว้ให้ได้มากที่สุด และทางบริษัทฯจะไม่รับผิดชอบค่าใช้จ่ายที่เกิดขึ้น หากท่านถูกปฏิเสธการเข้าเมือง อันเนื่องจากการกระทำที่ส่อไปในทางผิดกฎหมายหรือการหลบหนีเข้าเมือง ฯลฯ และจะไม่คืนเงินค่าทัวร์ที่ท่านชำระมาแล้ว

## เดินทาง 26 ม.ค.- 3 ก.พ. 2570

## วันแรก สุวรรณภูมิ-สนามบินดูไบ

17.00 น. คณะพร้อมกัน ณ ท่าอากาศยานสุวรรณภูมิ อาคารผู้โดยสารขาออก ชั้น 4 สายการบินเอมิเรตส์ โดยมีเจ้าหน้าที่ให้การต้อนรับและอำนวยความสะดวกเพื่อ ทำการโหลดสัมภาระฯ

21.25 น. EK 373 BKK-DXB ออกเดินทางสู่สนามบินนานาชาติดูไบ เที่ยวบินที่ EK373

## วันที่สอง สนามบินดูไบ–สนามบินแมนเชสเตอร์ –ลิเวอร์พูล-อัลเบิร์ต ด๊อก-ทัวร์สนามแอนฟิลด์-ลิเวอร์พูล – แมนเชสเตอร์-พิคคาเดย์ลี่ สแควร์-Matchday Man C vs Sporting CF (20.00 PM)

00.50 น. ถึง ท่าอากาศยานนานาชาติดูไบ ประเทศสหรัฐอาหรับเอมิเรตส์ (แวะเปลี่ยนเครื่อง)

02.45 น. ออกเดินทางจากสนามบินดูไบ ไปสู่ สนามบินแมนเชสเตอร์ ณ ประเทศอังกฤษ เที่ยวบินที่ EK21

07.45 น. ถึง สนามบินแมนเชสเตอร์ ณ ประเทศอังกฤษ นำท่านผ่านการตรวจคนเข้าเมือง รับกระเป๋าเดินทางฯ และพาขึ้นรถโค้ชฯ

เช้า นำคณะ ไปเที่ยวชมเมืองชั้นใน แวะพาคณะชมสถานที่ท่องเที่ยวสำคัญของลิเวอร์พูล เช่น ท่าเรืออัลเบิร์ต ด๊อก ท่าน้ำเมอร์ซี่ไซท์ รูปปั้นเดอะบีทเทล 4 คน ตึกสภาเมืองลิเวอร์พูล แวะเช็คอินถ่ายรูปตามจุดต่างๆ เลียบถนนแม่น้ำเมอร์ซีไซท์ หรือหาด นิว ไบร์ตันบีช New Brighton Beach จุดชมวิวแม่น้ำเมอร์ซี่ย์ ที่มองเห็นทัศนียภาพอันสวยงามของเมืองลิเวอร์พูล พาทุกท่านเดินชิลล์ รีเฟรชตัวเองด้วยเครื่องดื่มอุ่นๆ

เช้า ทัวร์สนามแอนฟิลด์อย่างเต็มรูปแบบ เช่น ห้องแต่งตัวนักเตะ ห้องแถลงข่าว อุโมงค์นักเตะ ที่นั่งสแตน ในสนามฯ รวมถึงสถานที่ไฮไลท์ต่างๆ ในสนามแอนฟิลด์ พร้อมให้แฟนบอลลิเวอร์พูลได้เยี่ยมชม พิพิธภัณฑ์ของลิเวอร์พูล ช้อปปิ้งในเมกาสโตร์ เลือกซื้อสินค้า เสื้อฟุตบอล ผ้าพันคอ ของที่ระลึกสโมสรฯ

เที่ยง รับประทานอาหารกลางวัน ณ ร้านอาหารท้องถิ่น

บ่าย นำคณะเดินทางไปยังเมืองแมนเชสเตอร์ เพื่อนำท่านเช็คอินที่โรงแรมที่พักฯ เตรียมตัวไปดูบอลยูฟ่าแชมเปลี้ยนลีกในช่วงเย็น ระหว่างทีม **แมนเชสตอร์ ซิตี้ พบ สปอร์ติ้ง ลิสบอน** (TBC 20.00 PM)

17.00 น. นำท่านไปสนามเอทิฮัท รับประทานอาหารเย็น หน้าสนามฯ (STREET FOOD)

20.00 น. ยูฟ่าแชมเปลี้ยนลีกในช่วงเย็น ระหว่างทีม **แมนเชสตอร์ ซิตี้ พบ สปอร์ติ้ง ลิสบอน UCL**

23.00 น. นำคณะเข้าโรงแรมที่พัก Holiday Inn or Park Inn, Manchester หรือ เทียบเท่า (1)

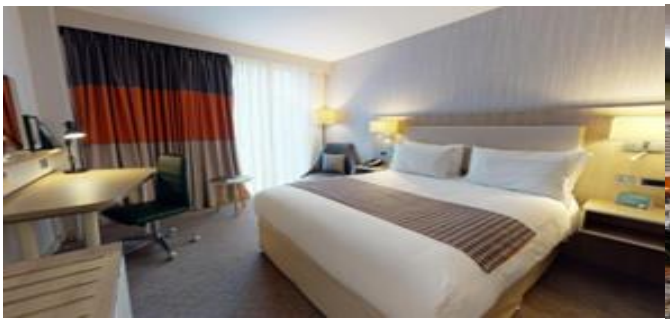

## วันที่สาม แมนเชสเตอร์- เมืองวิตบี้-เมืองยอร์ค - เมืองฮาโรเกต - ลีดส์

เช้า อาหารเช้าโรงแรมฯ

เช้า ออกเดินทางจากเมืองแมนเชสเตอร์ สู่เมืองวิตบี้ (Whitby) ใช้เวลาเดินทางประมาณ 2 ชม เศษ (ระหว่างเดินทางพาคณะฯแวะดื่มกาแฟ น้ำดื่ม ทานขนมปัง ล้างหน้า) หลังจากนั้น นำท่านเดินทางถึงเมืองวิตบี้ เมืองวิตบี้ (Whitby) เป็นเมืองท่าติดชายทะเลทางตะวันออกเฉียงเหนือของอังกฤษ (ตั้งอยู่ในมณฑลนอร์ทโยกเชอร์) เป็นเมืองที่ น่าเที่ยวมากและมีเอกลักษณ์สูงมากครับ! แตกต่างจากเมืองชนบททั่วไปตรงที่มีส่วนผสมของ ความสวยงามชายฝั่งทะเล, ประวัติศาสตร์การเดินเรือโบราณ, และความลึกลับสไตล์โกธิค (Gothic)

ในช่วงปลายเดือนมกราคม บรรยากาศชายทะเลหน้าหนาวที่มีคลื่นลมแรงสลับกับวันฟ้าใส จะยิ่งขับเน้นความงดงามและเสน่ห์แบบดิบๆ ลึกลับของเมืองนี้ให้โดดเด่นขึ้นไปอีกครับ สิ่งน่าสนใจและไฮไลท์ที่ไม่ควรพลาด เช่น

- **Whitby Abbey**: ซากปรักหักพังของอารามเก่าแก่นับพันปีที่ตั้งตระหง่านอยู่บนหน้าผาสูงชันริมทะเล ที่นี่คือสถานที่ที่เป็นแรงบันดาลใจให้ Bram Stoker นักเขียนชื่อดังใช้เป็นฉากหลังในการแต่งนวนิยายเรื่อง "Dracula" อันโด่งดัง ในช่วงหน้าหนาวที่ท้องฟ้ามีความสลัว มนต์เสน่ห์สไตล์โกธิคของที่นี่จะยิ่งดูขลังและถ่ายรูปสวยมากครับ
- **The 199 Steps:** ทางเดินบันไดหินโบราณ 199 ขั้นที่ทอดยาวจากย่านเมืองเก่าขึ้นไปยัง Whitby Abbey ระหว่างทางเดินขึ้นไป (และมีจุดแวะพักเหนื่อยเป็นระยะ) คุณจะได้เห็นวิวทัศนียภาพของท่าเรือและหลังคาเมืองเก่าสีแดงอิฐแบบพาโนรามาที่สวยงามมาก

เที่ยง รับประทานอาหารกลางวัน ณ ร้านอาหารท้องถิ่น หรืออิสระเลือกชิมอาหารทะเลสดๆ (TBC) **Fish & Chips (ปลาทอดกับมันฝรั่งทอด)** ที่สดและอร่อยที่สุดในประเทศ เนื่องจากเป็นเมืองท่าประมงที่ยังคงออกเรือจับปลาจริง ร้านระดับตำนานอย่าง **The Magpie Cafe** (ที่มีคิวแน่นตลอดปี แต่ช่วงมกราคมจะรอคิวไม่นาน) หรือปลาทอดจากร้านท้องถิ่นทานคู่กับซอสมัสตาร์ดหรือถั่วบดร้อนๆ ท่ามกลางอากาศหนาวริมทะเล เป็นอะไรที่เข้ากันได้อย่างยอดเยี่ยม ต้องลองชิม ก่อนเชื่อ!!!

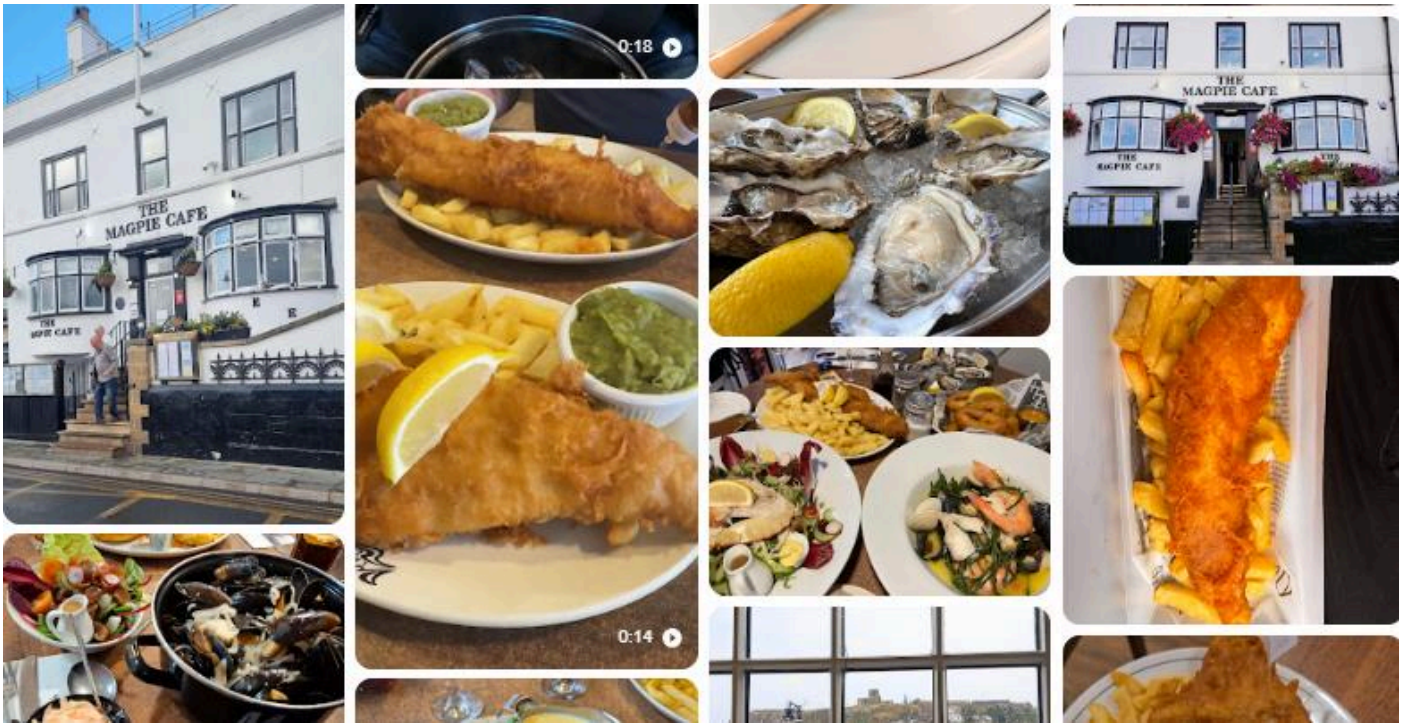


บ่าย. นำคณะเดินทางสู่ เมืองยอร์คและลีดส์

ชมบรรยายกาศโดยรอบของยอร์ก (York) ซึ่งมีลักษณะเมือง อาคารเล็ก น่ารัก เป็นอีกที่ห้ามพลาดเมื่อเรามาเยือนอังกฤษ เมืองเก่าแก่พร้อมประวัติศาสตร์อันยาวนานเกือบ 2,000 ปี ตั้งแต่สมัยอาณาจักรโรมัน ตั้งอยู่ในนอร์ธยอร์กเชอร์ ภูมิภาคยอร์กเชอร์และแม่น้ำฮัมเบอร์ของอังกฤษ นครยอร์กตั้งอยู่ในบริเวณแม่น้ำอูสและแม่น้ำฟอสส์ จึงเป็นเมืองที่มีความสำคัญทางประวัติศาสตร์ของประเทศอังกฤษเป็นอย่างยิ่ง

บ่าย เมืองฮาร์โรเกต (Harrogate) เป็นหนึ่งในเมืองที่สวยงาม คลาสสิก และน่าหลงใหลที่สุดแห่งหนึ่งในมณฑลนอร์ทโยกเชอร์ (North Yorkshire) ทางตอนเหนือของอังกฤษครับ เมืองนี้มีชื่อเสียงในฐานะ "เมืองสปาผู้ดีเก่า" (Victorian Spa Town) ที่โด่งดังมากในยุควิกตอเรีย บรรยากาศจะเต็มไปด้วยความโอ่อ่า สถาปัตยกรรมหรูหรา และพื้นที่สีเขียวที่ได้รับการดูแลอย่างประณีต

สำหรับใครที่ชอบเมืองที่สงบ เดินสบาย ถ่ายรูปสวย และเต็มไปด้วยวัฒนธรรมการกินดื่มแบบอังกฤษแท้ๆ ฮาร์โรเกตคือจุดหมายที่ไม่ควรพลาดเลยและเดินทางต่อไปยังเมืองลีดส์ เพื่อแวะค้างแรม

ค่ำ นำคณะมายังเมืองลีดส์ เพื่อแวะค้างแรมฯ พร้อมรับประทานอาหารเย็น

รับประทานอาหารเย็น ภัตตราคารอาหารท้องถิ่น (TBC)

20.00 น. โรงแรมที่พัก Double Tree By Hilton, Leeds หรือ เทียบเท่า (2)

## วันที่สี่ ลีดส์-สนามเอล แลนโรด-แมนเชสเตอร์ –ทัวร์สนาม เอทิฮัด สเตเดียม เที่ยวสนามแมนยูฯ(ไม่ทัวร์ภายในสนาม)–Mega Store ช้อปปิ้ง

เช้า อาหารเช้า ณ ห้องอาหารโรงแรม

เช้า นำคณะแวะไปชมสนาม เอลแลนโรด ของทีมลีดส์ ยูไนนเต็ด ให้ทุกท่านได้เก็บภาพบรรยากาศรอบสนามฯ พร้อมเลือกซื้อสินค้าของที่ระลึกต่างๆ ที่ชอปสโตร์ ของสโมสรลีดส์ จนได้เวลาพอสมควร

เที่ยง. อาหารกลางวัน ณ ภัตตาคารท้องถิ่น (TBC)

บ่าย ทัวร์สนามเอทิฮัด สเตเดียมอย่างเต็มรูปแบบ ถ่ายรูปเช็คอิน ช้อปปิ้ง ที่เมกาสโตร์ฯเลือกซื้อเสื้อผ้ากีฬาฯ ของระลึกของทางสโมสร เป็นของฝากให้กับครอบครัว คนพิเศษ เพื่อนๆที่ เมืองไทย รวมทั้งเก็บบรรยากาศถ่ายรูปหน้าสนามฯเป็นที่ระลึก

บ่าย นำท่านเดินทางสู่สนามโอลด์แทรฟฟอร์ด (ชมบรรยายด้านนอกสนามฯ) ถ่ายรูปเช็คอิน ช้อปปิ้งที่เมกาสโตร์ฯ เลือกซื้อเสื้อผ้ากีฬาฯ ของที่ระลึกของทางสโมสร เป็นของฝากให้กับครอบครัว คนพิเศษ เพื่อนๆที่เมืองไทย รวมทั้งเก็บบรรยากาศถ่ายรูปหน้าสนามฯเป็นที่ระลึก

18.00 น. อาหารค่ำ ณ ภัตตาคารอาหาร เมนูโมเดิร์นไชนีส (ตามรอยนักเตะ แมนยูฯ และแมนซิตี้)

พิเศษสำหรับคอเบียร์ และคลับคันโตน่า พาไปชมบรรยายกาศผับร้านเบียร์ เล็กๆ ผับที่นักเตะในตำนาน เอริก คันโตน่า ของทีมแมนยูฯ ชื่นชอบมานั่งดื่มเบียร์ในมุนสงบๆ อีกทั้งยังมีนักดนตรีชื่อดังของวงดนตรี โอเอซิส ก็เคยมาดื่มเบียร์ที่นี่เช่นกัน ร้าน Peveril of the Peak in Manchester city centre

19.00 น. โรงแรมที่พัก Park Inn or Clayton Hotel Manchester หรือ เทียบเท่า (3)

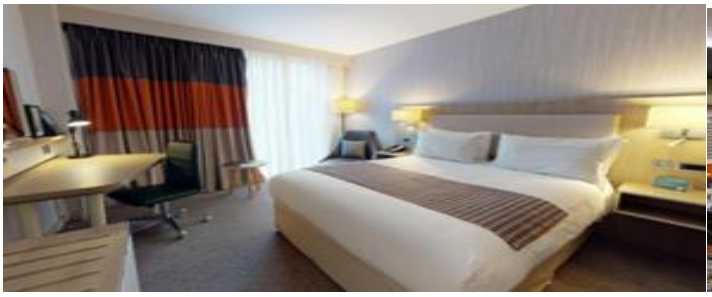

## วันที่ห้า แมนเชสเตอร์-เมืองคอนวี่-เมืองลันดุดโน่-เมืองเชสเตอร์-แมนเชสเตอร์

เช้า อาหารเช้า ณ ห้องอาหารโรงแรม

เช้า นำคณะเดินทางสู่นอร์ธ เวลส์ ไปท่องเที่ยว เมืองลันดุดโน เมืองที่ยื่นออกไปชายฝั่งติดทะเลโค้ง หาดหินกรวดและทรายที่สวยงามอีกแห่งหนึ่งทางตอนเหนือของเวลส์ จุดชมวิวบนเขามองเห็นวิวทะเลทางตอนเหนือของประเทศเวลส์ แวะปราสาทคอนวี่ ซึ่งมีอายุเก่าแก่ตั้งริมทะเล และเป็นป้อมปราการ ป้องกันทางเหนือของประเทศเวลส์ ด้วยเช่นกัน

แวะรับประทานอาหารแถวย่านชายหาด ที่ทางเรียลแฟนฯคัดสรรไว้ให้ทุกท่าน ได้ไปสัมผัสบรรยายกาศอาหารทะเล อาหารท้องถิ่น แบบสดใหม่ เป็นต้น

เที่ยง อาหารกลางวัน ท้องถิ่นริมทะเล เมนู ซีฟู๊ด

บ่าย นำคณะเดินทางต่อไปยังเมืองเชสเตอร์ ชมสถานที่สำคัญในเมืองเชสเตอร์ เช่น นาฬิกา EASTGATE อันโด่งดัง โบถส์ประจำเมืองเชสเตอร์ และถนนย่านสำคัญในเมืองอีสเกรทสตรีท" มีร้านค้าที่จำหน่ายสินค้าที่ระลึก ห้างร้านฯ เสื้อผ้า กระเป๋า รองเท้ากีฬา และหลากหลายสินค้าให้ได้เลือก สำหรับตัวอาคารประวัติศาสตร์เก่าแก่ยุคทีโอดอร์ ของพระเจ้าเฮนรี่ที่ 8 แห่งเมืองเชสเตอร์

เย็น อาหารเย็น ภัตตราคาร อาหารไทยหรือจีน

ค่ำ โรงแรมที่พัก Park Inn or Clayton Hotel Manchester หรือ เทียบเท่า (4)

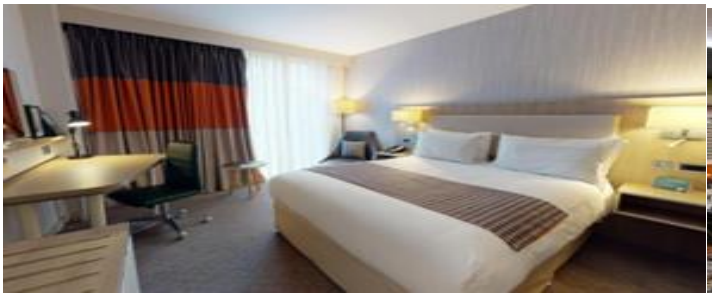

## วันที่หก แมนเชสเตอร์–แมทช์เดย์ Man.C vs Arsenal สนามเอทิฮัท

07.00 น. อาหารเช้า ณ ห้องอาหารโรงแรม

09.30 น. อิสระเดินเล่น เก็บภาพบรรยากาศ ย่านพิคคาเดย์ลี่ การ์เด้นส์ สแควร์ และห้างอานเดล

11.30 น. ออกเดินทางไปยังสนามเอทิฮัท สเตเดียม

12.00 น. อาหารกลางวัน ส่งมอบค่าอาหารและเครื่องดื่ม เพื่อให้ท่านเลือกซื้ออาหาร อิสระก่อนเข้าชมฟุตบอล ที่หน้าสนามฯ

บ่าย **ชมการแข่งขันฟุตบอลพรีเมียร์ลีก ณ สนามเอทิฮัท**

**Manchester City vs Arsenal [15.00PM] TBC**

**(โปรแกรมการแข่งขันอาจมีการเปลี่ยนแปลงได้ จะยืนยันอีกครั้งก่อนการเดินทาง 20 วัน)**

18.00 น. อาหารค่ำ ณ ภัตตาคารอาหารท้องถิ่น (TBC)

19.00 น. โรงแรมที่พัก Park Inn or Clayton Hotel Manchester หรือ เทียบเท่า (5)

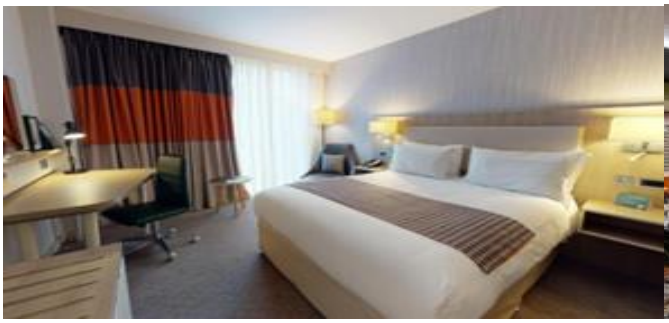

## วันที่เจ็ด แมนเชสเตอร์ - บิสเตอร์ เอาท์เลต ชอปปิ้ง-Piccadilly – ไชน่าทาวน์ – กรุงลอนดอน

เช้า อาหารเช้า ณ ห้องอาหารโรงแรม

เช้า นำท่านเดินทางสู่ นำท่านเดินทางสู่ บิสเตอร์ เอาท์เลต แหล่งช้อปปิ้งชื่อดัง มีชื่อเสียงในบริเวณปริมณฑลของกรุงลอนดอน เดินทางประมาณ 2.30 ชม.

เที่ยง. อาหารกลางวัน ณ ภัตตาคารท้องถิ่น B.Farm Pub (TBC)

บ่าย นำคณะเดินทางไปยัง เมืองสแตรฟอร์ด เอวอน เพื่อแวะที่ บิสเตอร์ เอาท์เลต แหล่งช้อปปิ้งชื่อดัง มีชื่อเสียงในบริเวณปริมณฑลของกรุงลอนดอน ทั้งร้านค้าฯ สินค้ามากมาย เช่น กระเป๋า รองเท้า เสื้อผ้าแฟชั่น หมวก ของฝากของที่ระลึก ขนมให้เลือกช้อปปิ้งหลากหลายถูกใจแฟนๆขาช้อปปิ้งแน่นอน ประกอบไปด้วยร้านค้ามากมาย อาทิ CALVIN KLEIN, BURBURRY, DIESEL, CLARKS, DKNY, DOLCE & GABBANA, FRED PERRY, LEVI'S, L'OCCITANE, MULBERRY, PAUL SMITH,

QUIKSILVER, POLO RALPH LAUREN พร้อมส่วนลดอย่างน้อย 10% เป็นต้น จนได้เวลาพอสมควร เดินทางล่องมาที่กรุงลอนดอน ต่อไป

(โปรแกรมนี้ให้ลูกค้าที่ต้องการช้อปปิ้ง มีเวลาให้ไม่เกิน 2 ชม.)

บ่าย นำท่านชมย่าน Piccadilly และแวะช้อปปิ้งที่ Covent Garden Market ที่นี่เต็มไปด้วยเครื่องประดับทำมือ ภาพพิมพ์ ภาพสีน้ำ และงานฝีมือสวยงาม พบกับคอลเลกชั่นเสื้อผ้าทำมือของ Gabriela Austin ผสมผสานความประณีต สะดวกสบายตามที่คุณต้องการ นอกจากนี้ยังมีแผงขายช้อนส้อมโบราณที่ประดิษฐ์ด้วยมือ เป็นเครื่องประดับและของตกแต่งชิ้นเดียวในโลก โดยแต่ละชิ้นประดิษฐ์ขึ้นโดยใช้ส้อม ช้อน คีมคีบน้ำตาล มีดปลา และมีดทาเนย

บ่าย นำท่านแวะเที่ยวชม ไชน่าทาวน์ (โซโห) London China Town (SOHO) เป็นถิ่นที่ตั้งของชุมชนชาวจีน แสดงถึงศิลปะ ความสวยงามตั้งแต่ตัวอาคาร ร้านค้าต่างๆ ตลอดไปถึงซุ้มตระหง่านตา ตรงทางเข้ายังบอกถึงความเป็นย่านชาวจีน ทั้งเครื่องประดับมากมายจำหน่าย ไม่ว่าจะเป็นมุก หยก หรือปิ่นปักผมสวยๆ สำหรับอาหารนั้น ที่นี่มีร้านอาหารจีนรสชาติดี ถูกปากคนไทย ให้เลือกทานมากมาย ทั้งเป็ดย่าง หมูแดง บะหมี่แบบต้นตำหรับเมืองจีนโดยเฉพาะ

ค่ำ รับประทานอาหารค่ำ ณ ภัตตาคาร โฟร์ ซี่ซั่น เป็ดย่าง (TBC)

20.00 น. โรงแรมที่พัก Novotel West or Radisson Blu London หรือเทียบเท่า (6)

**วันที่แปด ลอนดอน-ตลาดโบโร่- ล่องแม่น้ำเทมส์-พระราชวังบัคกิ้งแฮม-ถนนอ๊อกฟอร์ด - บอนด์สตรีท - คานาบี้ สตรีท-สนามบิน Heathrow - ออกเดินทางสู่ สนามบินดูไบ**

เช้า. อาหารเช้า ณ ห้องอาหารโรงแรม

พาคณะแวะตลาดโบโร่ มาร์เกต (Borough Market) มีอายุยาวนานกว่า 50 ปี รวมไปถึงย่าน Side bank ที่มีสินค้า อาหาร เครื่องดื่ม ของกิน ของใช้ และร้านค้า ให้ลูกค้าได้เลือกชม และซื้อเป็นของฝากได้อย่างหลากหลาย

เช้า โปรแกรมเสริม ทัวร์สนามเอมิเรตส์ สโมสรอาร์เซนอล (ซื้อเพิ่มเติมได้)

เช้า. นำท่านเดินทางล่องเรือที่แม่น้ำเทมส์เพื่อค้นพบเสน่ห์อันน่าหลงใหล บรรยากาศของกรุงลอนดอน พร้อมประสบการณ์ล่องเรือที่หลากหลาย ชมทิวทัศน์อันงดงาม แล่นไปตามแม่น้ำเทมส์ ตื่นตาตื่นใจกับสถานที่ท่องเที่ยวที่มีชื่อเสียง เช่น ลอนดอนอาย, หอคอยแห่งลอนดอน, วิหารโบถส์เซ็นต์ฯ

เช้า นำคณะชม พระราชวังบัคกิ้งแฮม (Buckingham palace) เป็นพระราชวังที่เก่าแก่ของอังกฤษ มีอายุมากกว่า 300 ปี เดิมชื่อ คฤหาสน์บัคกิ้งแฮม ที่ประทับเป็นทางการของราชวงศ์อังกฤษตั้งอยู่ในกรุงลอนดอน สหราชอาณาจักร ใช้สำหรับการเลี้ยงรับรองของรัฐ และยังเป็นที่เที่ยวยอดนิยมที่สำคัญจุดหนึ่งของลอนดอน ที่นี่เป็นเหมือนศูนย์รวมพลังใจการเฉลิมฉลองและในยามยากลำบากของชาวอังกฤษ

เที่ยง อาหารกลางวัน ณ ภัตตาคาร Burger & Lobster (TBC)

บ่าย อิสระให้ท่านช้อปปิ้ง ณ ถนน อ๊อกฟอร์ด สตรีท เป็นถนนช้อปปิ้งของชาวลอนดอน เพราะมีสินค้าหลากหลาย ตั้งแต่ราคาจับต้องได้ไปถึงสินค้าพรีเมียม และแบรนด์เนมส์จากดีไซนด์เนอร์ชื่อดังระดับโลก อาทิ ห้างสรรพสินค้า SELFRIDGES MARK &SPENCER, PRIMARK, NEXT, และสินค้าต่างๆ ตลอดทาง 2.2 กิโลเมตร สามารถเลือกซื้อสินค้าได้อย่างจุใจ อย่างน้อย 2-3 ชม. จนได้เวลาพอสมควร

ถนนบอนด์ สตรีท อันโด่งดังของลอนดอน มีชื่อเสียงระดับโลกในด้านความหรูหราของสินค้าแบรนด์สุดพิเศษ แฟชั่นดีไซเนอร์ สินค้าพรีเมียม เครื่องประดับชั้นดี งานศิลปะและของวินเทจ

ก่อนเดินทางกลับนำคณะแวะช้อปปิ้งที่คานาบี สตรีท แหล่งช้อปปิ้งอีกหนึ่งที่ยอดฮิต ผู้คนนิยมมาช้อปปิ้ง ทั้งแบรนด์เนม รวมถึงอาหาร เครื่องดื่มตลอดทางให้ท่านได้รับประทานเต็มอิ่ม

17.00 น. พร้อมกัน ณ ท่าอากาศยาน Heathrow เพื่อทำการ Check – In โหลดกระเป๋า สัมภาระ

20.40 น. ออกเดินทางสู่ สนามบินนานาชาติดูไบ โดยเที่ยวบิน EK 04 LHRDXB 20.40 06.35

## วันที่เก้า สนามบินดูไบ แวะเปลี่ยนเครื่อง - ออกเดินทางสู่ สนามบินสุวรรณภูมิ

06.35 น. ถึง ท่าอากาศยานนานาชาติดูไบ ณ ประเทศสหรัฐอาหรับเอมิเรตส์ สายการบินเอมิเรตส์ (แวะเปลี่ยนเครื่อง)

09.40 น. นำท่านออกเดินทางต่อสู่ สนามบินสุวรรณภูมิ โดยสายการบินเอมิเรตส์ เที่ยวบินที่ EK372

19.15 น. เดินทางถึงสนามบินสุวรรณภูมิ โดยสวัสดิภาพ

---

**โปรแกรมท่องเที่ยวฯ ร้านอาหารและโรงแรมฯ รวมถึงสายการบินฯ อาจมีการเปลี่ยนแปลงได้