B-SIDE HOLIDAY
License No. 11/13363

บริษัท บี-ไซด์ ฮอลิเดย์ จำกัด
B-SIDE HOLIDAY CO., LTD.
95 ซอย จรัญสนิทวงศ์12 แขวง วัดท่าพระ
เขต บางกอกใหญ่ กรุงเทพมหานคร 10600

ช่องทางการติดต่อ
098-899-6269 • 093-864-8411
B-Side Holiday ทัวร์ต่างประเทศ
bsideholiday@gmail.com
www.bsideholiday.com
LINE @bsideholiday

Travel The World With Us

— เพราะทุกทริป คือ อีกด้านของความสุข —

ออกไปเจอโลกที่กว้างกว่า

แอฟริกาใต้แพนกวินก็มี สิงโตก็มา

8วัน5คืน By Ethiopian Airlines (ET)

ไฮไลท์โปรแกรม

- **Table Mountain** นั่งกระเช้าสู่ยอดเขาสัญลักษณ์ของเมือง ชมวิวเมืองเคปทาวน์และมหาสมุทรแบบ 360 องศา
- **Game Drive Safari** นั่งรถซาฟารี 4x4 ตามหาสัตว์ป่า Big Five ในเขตอนุรักษ์ธรรมชาติ
- **Cape Winelands เยือนเมืองไวน์ชื่อดัง Franschhoek และ Spice Route Wines Estate** พร้อมชมไร่องุ่นและโรงบ่มไวน์ระดับโลก
- **Hout Bay & Seal Island** ล่องเรือชมฝูงแมวน้ำตามธรรมชาติ
- **Cape Point & Cape of Good Hope** สัมผัสปลายสุดอันเลื่องชื่อของคาบสมุทรเคป
- **Boulders Beach** ชมเพนกวินแอฟริกาอย่างใกล้ชิด
- **Bo-Kaap** ย่านบ้านหลากสีอันเป็นเอกลักษณ์ของเคปทาวน์
- **Chapman's Peak Drive** หนึ่งในถนนเลียบชายฝั่งที่สวยที่สุดในโลก

แอฟริกาใต้

8 วัน 5 คืน

RE VCPTBSET 3

7 KG
2 ใบ ใบละ 23 KG

ตารางการเดินทาง สายการบิน เอธิโอเปียน แอร์ไลน์ Ethiopian

ขาไป

BKK – ADD 01.35 – 08.05 | ADD – CPT 09.05 – 14.35

ขากลับ

CPT – ADD 13.50 – 21.15 | ADD – BKK 23.55 – 12.30

วันที่	โปรแกรมทัวร์	เช้า	เที่ยง	เย็น	โรงแรม
1	สนามบินสุวรรณภูมิ				
2	สนามบินสุวรรณภูมิ - สนามบินแอดดิสอาบาบา โบเล - สนามบินเคปทาวน์ – เมืองฟรานส์ฮุก (Franschhoek) - Franschhoek Pass Viewpoint			✔	โรงแรม FRANSCHHOEK HOTEL หรือเทียบเท่า มาตรฐาน3ดาว
3	Spice Route Wines Estate - Game Drive นั่งรถชาฟารีล่อสัตว์ป่า - เมืองเคปทาวน์	✔	✘	✔	โรงแรม Stay Easy Cape Town City Bowl หรือเทียบเท่า มาตรฐาน3ดาว
4	Table Mountain - ฟาร์มนกกระจอกเทศ – หาดบลูเบิร์กสแตรนด์ - Old Biscuit Mill - Grand West Casino	✔	✔	✘	โรงแรม Stay Easy Cape Town City Bowl หรือเทียบเท่า มาตรฐาน3ดาว
5	ท่าเรือ Hout Bay – นั่งเรือชมเกาะแมวน้ำ (Seal Island) - นั่งรถรถชมวิว Chapman's Peak – Cape Point- Cape of Good Hope – ชมแพนกวินหาดโบลเดอร์ส	✔	✔	✔	โรงแรม Stay Easy Cape Town City Bowl หรือเทียบเท่า มาตรฐาน3ดาว
6	Free Day (อิสระ)	✔	✘	✘	โรงแรม Stay Easy Cape Town City Bowl หรือเทียบเท่า มาตรฐาน3ดาว
7	Bokaap – Castle of Good Hope – สนามบินเคปทาวน์ - สนามบินแอดดิสอาบาบา โบเล	✔	✘		
8	สนามบินสุวรรณภูมิ				

****หมายเหตุ**** โปรแกรมท่องเที่ยว โรงแรม เมืองที่พัก สามารถสลับปรับเปลี่ยนได้ตามความเหมาะสม โดยมิต้องแจ้งล่วงหน้า ทั้งนี้ขึ้นอยู่สภาพอากาศ สภาพการจราจร และสถานการณ์หน้างาน

อัตราค่าบริการ

กำหนดวันเดินทาง	ราคาโปรโมชั่นพิเศษ		
	ราคาทัวร์ ผู้ใหญ่ / เด็ก	ราคาจอยแลนด์ (ไม่รวมตั๋วเครื่องบิน)	พักเดี่ยว (เพิ่ม)
24 – 31 ธันวาคม 2569 *วันสิ้นปี*	88,881	58,881	23,500
20 – 27 กุมภาพันธ์ 2570 *วันมาฆบูชา*	88,333	58,331	23,500
11 – 18 เมษายน 2570 *วันสงกรานต์*	91,999	61,999	23,500
26 เมษายน – 03 พฤษภาคม 2570 *วันแรงงาน*	89,991	59,991	23,500

จอยแลนด์ (ไม่รวมตั๋วเครื่องบิน ไป-กลับ) หากลูกค้าต้องการจอยแลนด์ กรุณาสอบถามราคาและสถานะกรุ๊ปก่อนทำการจอง
สำหรับลูกค้าจอยแลนด์ ลูกค้าต้องเดินทางตามโปรแกรมพร้อมคณะใหญ่ หากเกิดเหตุการณ์ที่คณะใหญ่ไม่สามารถเดินทางได้ หรือเดินทางล่าช้าจากการเกิดสถานการณ์สุดวิสัย เช่น เกิดกรณีความล่าช้าจากสายการบิน, สายการบินยกเลิกเที่ยวบิน, การประท้วง, การนัดหยุดงาน, การก่อจลาจล, โรคระบาด, ภัยธรรมชาติ, ภัยสงคราม, การปิดน่านฟ้า และอุบัติเหตุต่างๆ รวมไปถึงเหตุการไม่คาดคิดซึ่งอยู่นอกเหนือความควบคุมของบริษัททาง บริษัทขอสงวนสิทธิ์ไม่รับผิดชอบกรณี หากการเกิดค่าใช้จ่ายเพิ่มเติม

- ค่าทัวร์ไม่รวมค่าจ้างมัคคุเทศก์และคนขับรถท้องถิ่น ท่านละ 3,500 บาท (ชำระที่สนามบิน ณ วันเดินทาง)
- ค่าทิปหัวหน้าทัวร์ขึ้นอยู่กับความพึงพอใจของลูกค้า
- ค่าบริการข้างต้นเฉพาะนักท่องเที่ยวถือพาสปอร์ตไทยเท่านั้น กรณีถือพาสปอร์ตต่างชาติชำระเพิ่ม 3,000 บาท
- อัตราค่าบริการสำหรับเด็กอายุไม่เกิน 2 ปี ณ วันเดินทางกลับ (Infant) ท่านละ 18,900 บาท (แนะนำลูกค้าให้พิจารณาเรื่องการเดินทางด้วยตนเอง)
- โรงแรมไม่มีห้องพักสำหรับ 3 ท่าน กรณีเดินทาง 3 ท่าน ต้องซื้อห้องพักเดี่ยวเพิ่ม

วันที่หนึ่ง	สนามบินสุวรรณภูมิ
22.30 น.	คณะพร้อมกัน ณ **สนามบินสุวรรณภูมิ** อาคารผู้โดยสารขาออกระหว่างประเทศ **ชั้น 4 เคาน์เตอร์ สายการบิน Ethiopian Airlines (ET)** โดยมีเจ้าหน้าที่บริษัทฯ คอยต้อนรับและอำนวยความสะดวกด้านเอกสารการเดินทางให้กับท่าน

วันที่สอง	**สนามบินสุวรรณภูมิ - สนามบินแอดดิสอาบาบา โบเล - สนามบินเคปทาวน์ – เมืองฟรานส์ฮุก (Franschhoek) - Franschhoek Pass Viewpoint**

01.35 น. ออกเดินทางสู่ **สนามบินแอดดิสอาบาบา โบเล ประเทศเอธิโอเปีย** โดยเที่ยวบินที่ **ET 629** **(ใช้เวลาบินประมาณ 8 ชั่วโมง 10 นาที)** **(บริการอาหารและเครื่องดื่มบนเครื่อง)**

*****เที่ยวบินหรือเวลาอาจมีการเปลี่ยนแปลง ทั้งนี้ขึ้นอยู่กับสายการบินเป็นผู้กำหนด*****
ขอสงวนสิทธิ์ในการเลือกที่นั่งบนเครื่องบิน เนื่องจากเป็นตั๋วกรุ๊ป การจัดที่นั่งจะเป็นระบบ RANDOM ที่นั่งอาจจะไม่ได้นั่งติดกัน ทางบริษัทไม่สามารถเข้าไปแทรกแซงได้ ซึ่งเป็นไปตามเงื่อนไขของสายการบิน

06.05 น. เดินทางถึง **สนามบินแอดดิสอาบาบา โบเล ประเทศเอธิโอเปีย** (รอเวลาสำหรับเปลี่ยนเที่ยวบินประมาณ 3 ชั่วโมง)

09.05 น. ออกเดินทางสู่ **เมืองเคปทาวน์ (CAPETOWN) ประเทศแอฟริกาใต้** โดยเที่ยวบินที่ **ET 847** **(ใช้เวลาบินประมาณ 6 ชั่วโมง 30 นาที)** **(บริการอาหารร้อนและเครื่องดื่มบนเครื่อง)**

14.35 น. เดินทางถึง **สนามบินเคปทาวน์** นำท่านผ่านขั้นตอนการตรวจคนเข้าเมืองและศุลกากร ***(เวลาท้องถิ่นช้ากว่าประเทศไทยประมาณ 5 ชั่วโมง กรุณาปรับเวลาให้ตรงตามเวลาท้องถิ่น เพื่อความสะดวกในการนัดหมาย)***)

เมืองเคปทาวน์ (Cape Town) หนึ่งในเมืองที่ได้รับการยกย่องว่าสวยงามติดอันดับ 1 ใน 5 ของโลก และเป็นเมืองที่ไม่ควรพลาดในการมาเยือนสักครั้งในชีวิต เคปทาวน์เป็นเมืองสำคัญที่ผสมผสานเสน่ห์ของประวัติศาสตร์และความทันสมัยไว้ได้อย่างลงตัว เคยได้รับเกียรติเป็นเจ้าภาพการแข่งขันฟุตบอลโลกปี ค.ศ. 2010 และยังเป็นเมืองเก่าแก่ที่มี

อายุกว่า 300 ปี เมืองเคปทาวน์มีลักษณะภูมิประเทศคล้ายแอ่งล้อมรอบด้วยธรรมชาติ ทำให้มีลมพัดแรงเกือบตลอดปี ช่วยพัดพามลพิษออกไป ส่งผลให้อากาศค่อนข้างบริสุทธิ์ อีกทั้งตั้งอยู่ทางตอนใต้สุดของประเทศแอฟริกาใต้ เป็นที่ตั้งของ แหลมกู๊ดโฮป (Cape of Good Hope) ซึ่งยื่นออกไประหว่างมหาสมุทรอินเดียและมหาสมุทรแอตแลนติก ปัจจุบันเคปทาวน์เป็นเมืองที่มีขนาดใหญ่เป็นอันดับ 3 ของประเทศ และทำหน้าที่เป็น เมืองหลวงฝ่ายนิติบัญญัติของแอฟริกาใต้ ร่วมกับเมืองพริทอเรียซึ่งเป็นเมืองหลวงฝ่ายบริหารและเมืองบลูมฟอนเทนซึ่งเป็นศูนย์กลางฝ่ายตุลาการ

จากนั้นนำท่านเที่ยมชม **เมืองฟรานส์ฮุก (Franschhoek)** เมืองเล็กที่มีชื่อเสียงระดับโลก ตั้งอยู่ใจกลางแหล่งผลิตไวน์ Cape Winelands ของประเทศแอฟริกาใต้ ห่างจากเมืองเคปทาวน์ประมาณ 75 กิโลเมตร เมืองแห่งนี้ได้รับการขนานนามว่า "French Corner" เนื่องจากเป็นถิ่นฐานของชาวฝรั่งเศสฮูเกอโนต์ที่อพยพมาตั้งรกรากในช่วงปลายศตวรรษที่ 17 และได้นำความรู้ด้านการปลูกองุ่นและการผลิตไวน์มาสืบทอดจนกลายเป็นมรดกอันล้ำค่าของเมือง ปัจจุบัน Franschhoek เป็นหนึ่งในจุดหมายปลายทางด้านไวน์และอาหารที่มีชื่อเสียงที่สุดของแอฟริกาใต้ โดดเด่นด้วยไร่องุ่นอันกว้างใหญ่ ร้านอาหารระดับรางวัล อาคารสไตล์ Cape Dutch และบรรยากาศอันเงียบสงบท่ามกลางหุบเขา ชิมไวน์คุณภาพเยี่ยม พร้อมดื่มด่ำกับทัศนียภาพอันงดงามของภูเขาและธรรมชาติที่รายล้อม Franschhoek จึงเป็นเมืองที่ผสมผสานประวัติศาสตร์ วัฒนธรรม อาหาร และไวน์ไว้อย่างลงตัว จนได้รับการยกย่องให้เป็นหนึ่งในเมืองที่มีเสน่ห์ที่สุดของแอฟริกาใต้ จากนั้นนำท่านไปชมวิวสุดอลังการ ณ **Franschhoek Pass Viewpoint** จุดชมวิวชื่อดังบนเส้นทาง Franschhoek Pass จุดชมวิวพาโนรามาเหนือหุบเขา Franschhoek ชมทิวทัศน์ของไร่องุ่น เทือกเขา และธรรมชาติอันงดงาม หนึ่งในวิวที่สวยที่สุดของแอฟริกาใต้ เหมาะสำหรับแวะถ่ายภาพและเก็บความประทับใจตลอดเส้นทางไวน์ชื่อดังของประเทศ

เย็น 🍽 **รับประทานอาหารเย็น ณ ภัตตาคาร**

ที่พัก **โรงแรม FRANSCHHOEK HOTEL หรือเทียบเท่ามาตรฐาน3ดาว**

วันที่สาม **Spice Route Wines Estate - Game Drive นั่งรถซาฟารีส่องสัตว์ป่า - เมืองเคปทาวน์**

เช้า **รับประทานอาหารเช้า ณ ห้องอาหารของโรงแรม**

นำท่านเดินทางสู่ **Spice Route Wines Estate** แหล่งท่องเที่ยวไลฟ์สไตล์ชื่อดังแห่งเมือง Paarl ใจกลาง Cape Winelands ที่ผสมผสานประสบการณ์ด้านไวน์ อาหาร และงานฝีมือท้องถิ่นไว้ในบรรยากาศอันงดงามของไร่องุ่นและขุนเขา อิสระให้ท่านเลือกชิมไวน์คุณภาพ พร้อมเลือกซื้อคราฟต์เบียร์ ช็อกโกแลต ชีส จิน และผลิตภัณฑ์ท้องถิ่นหลากหลายชนิด หรือพักผ่อนตามอัธยาศัยท่ามกลางทัศนียภาพอันสวยงามของแคว้นเวสเทิร์นเคป

(ราคาทัวร์ไม่รวมค่าแพ็กเกจชิมไวน์ เครื่องดื่ม และค่าใช้จ่ายส่วนตัวภายใน **Spice Route Wines Estate)**

** กรณีที่ไร่ Spice Route ปิด หรือมีเหตุสุดวิสัยที่ทำให้ไม่สามารถเดินทางได้ตามโปรแกรม ทางบริษัทขอสงวนสิทธิ์ในการปรับเปลี่ยน และเปลี่ยนแปลงโปรแกรมไปยังสถานที่อื่นๆแทนตามความเหมาะสม ซึ่งไม่สามารถยกเลิกหรือคืนเป็นเงินสดได้

กลางวัน 🍽 **อิสระอาหารกลางวันตามอัธยาศัย ณ Spice Route Wines Estate**

นำท่านร่วมกิจกรรม **Game Drive นั่งรถซาฟารีส่องสัตว์ป่า** ในเขตอนุรักษ์ธรรมชาติ ออกตามล่าภาพความประทับใจของสัตว์ป่านานาชนิดในถิ่นอาศัยตามธรรมชาติ ของแคว้นเวสเทิร์นเคป ซึ่งได้รับการยอมรับว่าเป็นหนึ่งในสถานที่ท่องเที่ยวซาฟารีที่อยู่ใกล้เมืองเคปทาวน์มากที่สุด จากนั้นนำท่านนั่งรถซาฟารีแบบ 4x4 พร้อมไกด์ผู้เชี่ยวชาญ ออกตามหาสัตว์ป่า Big Five อันเลื่องชื่อของแอฟริกา ได้แก่ สิงโต ช้าง แรด ควายป่า และเสือดาว รวมถึงสัตว์ป่าอีกหลากหลายชนิดที่อาศัยอยู่ในถิ่นธรรมชาติ ท่ามกลางทัศนียภาพอันงดงามของทุ่งหญ้าสะวันนา เทือกเขา และผืนป่าอันกว้างใหญ่ ให้ท่านได้สัมผัสเสน่ห์ของซาฟารีสไตล์แอฟริกาอย่างใกล้ชิด พร้อมเก็บภาพความประทับใจตลอดเส้นทางการเดินทาง

จากนั้นนำท่านมุ่งหน้าสู่ **เมืองเคปทาวน์ (Cape Town)**

เย็น 🍽 **รับประทานอาหารเย็น ณ ภัตตาคาร**

ที่พัก **โรงแรม STAYEASY CAPE TOWN CITY BOWL HOTEL หรือเทียบเท่ามาตรฐาน3ดาว**

วันที่สี่ **Table Mountain - ฟาร์มนกกระจอกเทศ – หาดบลูเบิร์กสแตรนด์ - Old Biscuit Mill - Grand West Casino**

เช้า **รับประทานอาหารเช้า ณ ห้องอาหารของโรงแรม**

จากนั้นนำท่าน **ขึ้นกระเช้า สู่ Table Mountain (ภูเขาโต๊ะ)** หนึ่งใน 7 สิ่งมหัศจรรย์ของโลกทางธรรมชาติ (New 7 Wonders of Nature) แลนด์มาร์กสำคัญของเมืองเคปทาวน์ ภูเขาแห่งนี้ตั้งอยู่ทางทิศใต้ของเมือง มีความสูงประมาณ 3,563 ฟุต โดดเด่นด้วยลักษณะยอดเขาเรียบแบนคล้ายโต๊ะ อันเป็นเอกลักษณ์เฉพาะตัว ภูเขาโต๊ะเกิดจากการยกตัวของเปลือกโลกและการกัดกร่อนของลมและฝนมาอย่างยาวนาน บนยอดเขาอุดมไปด้วยพรรณพืชนานาชนิด โดยหลายชนิดเป็น พืชถิ่นเดียว (Endemic Species) ที่ไม่สามารถพบได้ในที่อื่นของโลก ธรรมชาติด้านบนงดงามและหลากหลาย ผสมผสานทั้งภูเขา หุบเขา สายน้ำ และลำธารได้อย่างกลมกลืน เพื่อชมวิว จากบนยอดเขา ซึ่งสามารถ

มองเห็นทัศนียภาพของ เมืองเคปทาวน์และมหาสมุทรโดยรอบได้แบบพาโนมา เป็นหนึ่งในจุดชมวิวที่สวยที่สุดของแอฟริกาใต้ และเป็นช่วงเวลาสำคัญที่ไม่ควรพลาดในการบันทึกภาพความประทับใจ

(ทั้งนี้การขึ้นกระเช้าขึ้นอยู่กับสภาพอากาศในวันเดินทาง หากกระเช้าปิดให้บริการ บริษัทฯ ขอสงวนสิทธิ์ในการปรับเปลี่ยนรายการท่องเที่ยวตามความเหมาะสม โดยไม่ต้องแจ้งให้ทราบล่วงหน้า ทั้งนี้เพื่อความปลอดภัยของผู้เดินทางเป็นสำคัญ)

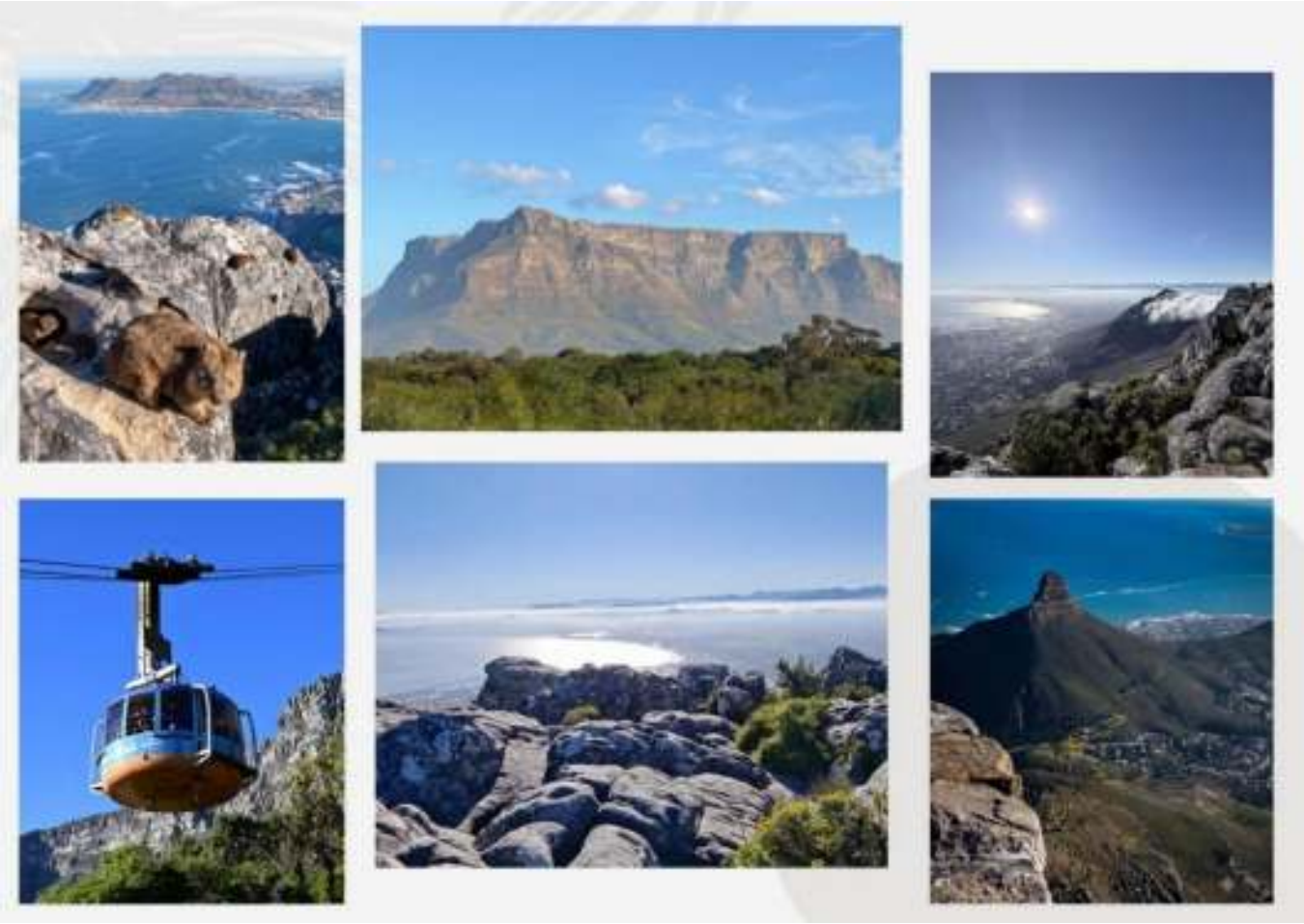

กลางวัน 🍽 **รับประทานอาหารกลางวัน ณ ภัตตาคาร**

นำท่านเดินทางสู่ **ฟาร์มนกกระจอกเทศ (Cape Town Ostrich Ranch)** สัมผัสประสบการณ์สุดพิเศษกับนกที่ใหญ่ที่สุดในโลก ให้ท่านได้เรียนรู้วิถีชีวิตและสายพันธุ์ของนกกระจอกเทศ สนุกสนานกับการให้อาหารอย่างใกล้ชิด พร้อมทดสอบความแข็งแรงของไข่นกกระจอกเทศด้วยการขึ้นไปยืนบนไข่จริง และเลือกซื้อผลิตภัณฑ์เครื่องหนังคุณภาพเยี่ยมกลับเป็นของฝาก

นำท่านแวะถ่ายรูปที่ **หาดบลูเบิร์กสแตรนด์ (Bloubergstrand)** ชายหาดริมมหาสมุทรแอตแลนติกที่เป็นจุดชมวิวภูเขาโต๊ะ (Table Mountain) ที่สวยงามและมีชื่อเสียงที่สุดแห่งหนึ่งในเคปทาวน์ ให้ท่านได้ผ่อนคลายไปกับบรรยากาศชายหาดสีขาวทอดยาว ถ่ายภาพสัญลักษณ์ของเมืองเคปทาวน์คู่กับวิวภูเขาโต๊ะตระหง่านข้ามฝั่งทะเลเป็นที่ระลึก และเพลิดเพลินกับสายลมธรรมชาติตามอัธยาศัย

อิสระช้อปปิ้งย่าน **Old Biscuit Mill** คอมมูนิตี้สุดชิคใจกลางย่าน Woodstock แหล่งรวมงานศิลปะ ไอเดียสร้างสรรค์ และไลฟ์สไตล์ยอดฮิตของชาวเคปทาวน์ สัมผัสเสน่ห์สถาปัตยกรรมคลาสสิกของโรงงานเก่าที่ถูกชุบชีวิตใหม่เป็นศูนย์รวมศิลปิน ดีไซเนอร์ ร้านค้าดีไซน์เก๋ และร้านอาหารชั้นเยี่ยม อิสระให้ท่านเดินชมสินค้าแฮนด์เมด งานออกแบบที่มีเอกลักษณ์ ชิมอาหารเลิศรส และสัมผัสบรรยากาศที่มีชีวิตชีวาตามอัธยาศัย

นำท่านเดินทางสู่ **Grand West Casino** ศูนย์รวมความบันเทิงครบวงจรที่ใหญ่ที่สุดในเมืองเคปทาวน์ ภายในประกอบด้วยคาสิโน ร้านอาหาร คาเฟ่ ร้านค้า โรงภาพยนตร์ ลานโบว์ลิ่ง และลานสเก็ตน้ำแข็ง อิสระให้ท่านเพลิดเพลินกับการพักผ่อน เลือกรับประทานอาหาร หรือเสี่ยงโชคภายในคาสิโนตามอัธยาศัย ท่ามกลางบรรยากาศของสถานบันเทิงระดับมาตรฐานสากลที่ได้รับความนิยมจากทั้งนักท่องเที่ยวและชาวท้องถิ่น

การเข้าใช้บริการคาสิโนเป็นไปตามกฎหมายของประเทศแอฟริกาใต้ผู้ใช้บริการต้องมีอายุครบตามที่กฎหมายกำหนด และการเล่นคาสิโนเป็นค่าใช้จ่ายส่วนตัว ไม่รวมอยู่ในรายการทัวร์

เย็น 🍽 **อิสระอาหารเย็นตามอัธยาศัย ณ Grand West Casino**

ที่พัก **โรงแรม STAYEASY CAPE TOWN CITY BOWL HOTEL หรือเทียบเท่ามาตรฐาน3ดาว**

วันที่ห้า **ท่าเรือ Hout Bay – นั่งเรือชมเกาะแมวน้ำ (Seal Island) - นั่งรถรถชมวิว Chapman's Peak – Cape Point - Cape of Good Hope – ชมแพนกวิ้นหาดโบลเดอร์ส**

เช้า **รับประทานอาหารเช้า ณ ห้องอาหารของโรงแรม**

นำท่านเดินทางสู่ **ท่าเรือฮูทเบย์ (Hout Bay)** เพื่อนำท่านลงเรือไปชมแมวน้ำ จากนั้นนำท่าน **นั่งเรือชมเกาะแมวน้ำ (Seal Island)** ซึ่งจะอยู่บริเวณอ่าว Hout Bay ใกล้เมืองเคปทาวน์ เป็นเกาะหินขนาดเล็กที่ไม่มีผู้อยู่อาศัย แต่เป็นบ้านของ แมวน้ำขนแอฟริกัน (Cape Fur Seal) นับพันตัว ซึ่งอาศัยอยู่ตามธรรมชาติบนโขดหินรอบเกาะระหว่างล่องเรือจะได้เห็นฝูงแมวน้ำว่ายน้ำ เล่นน้ำ และนอนอาบแดดบนโขดหิน เป็นภาพธรรมชาติที่น่าประทับใจและเหมาะสำหรับการถ่ายภาพ จากนั้นนำท่านเดินทางกลับสู่ท่าเรือ **(ทั้งนี้การพบเห็นแมวน้ำขึ้นอยู่กับธรรมชาติและช่วงเวลาที่แมวน้ำออกมาปรากฏตัว ทางบริษัทไม่สามารถรับประกันการพบเห็นได้)**

นำท่าน**<u>นั่งรถรถชมวิว</u>** **Chapman's Peak** ซึ่งขึ้นชื่อว่าเป็นถนนสายที่สวยที่สุดในโลกสายหนึ่ง เป็นภูเขาและเส้นทางขับรถชมวิวที่มีชื่อเสียงระดับโลกในเคปทาวน์ แอฟริกาใต้ ตั้งอยู่ระหว่างฮาวท์เบย์และนอร์ดฮุก มีถนน "Chapman's Peak Drive" ที่ลัดเลาะหน้าผาชันยาวประมาณ 9 กม. พร้อมทิวทัศน์มหาสมุทรแอตแลนติกที่งดงาม ซึ่งเป็นจุดท่องเที่ยวยอดนิยมในการชมวิวและถ่ายภาพ

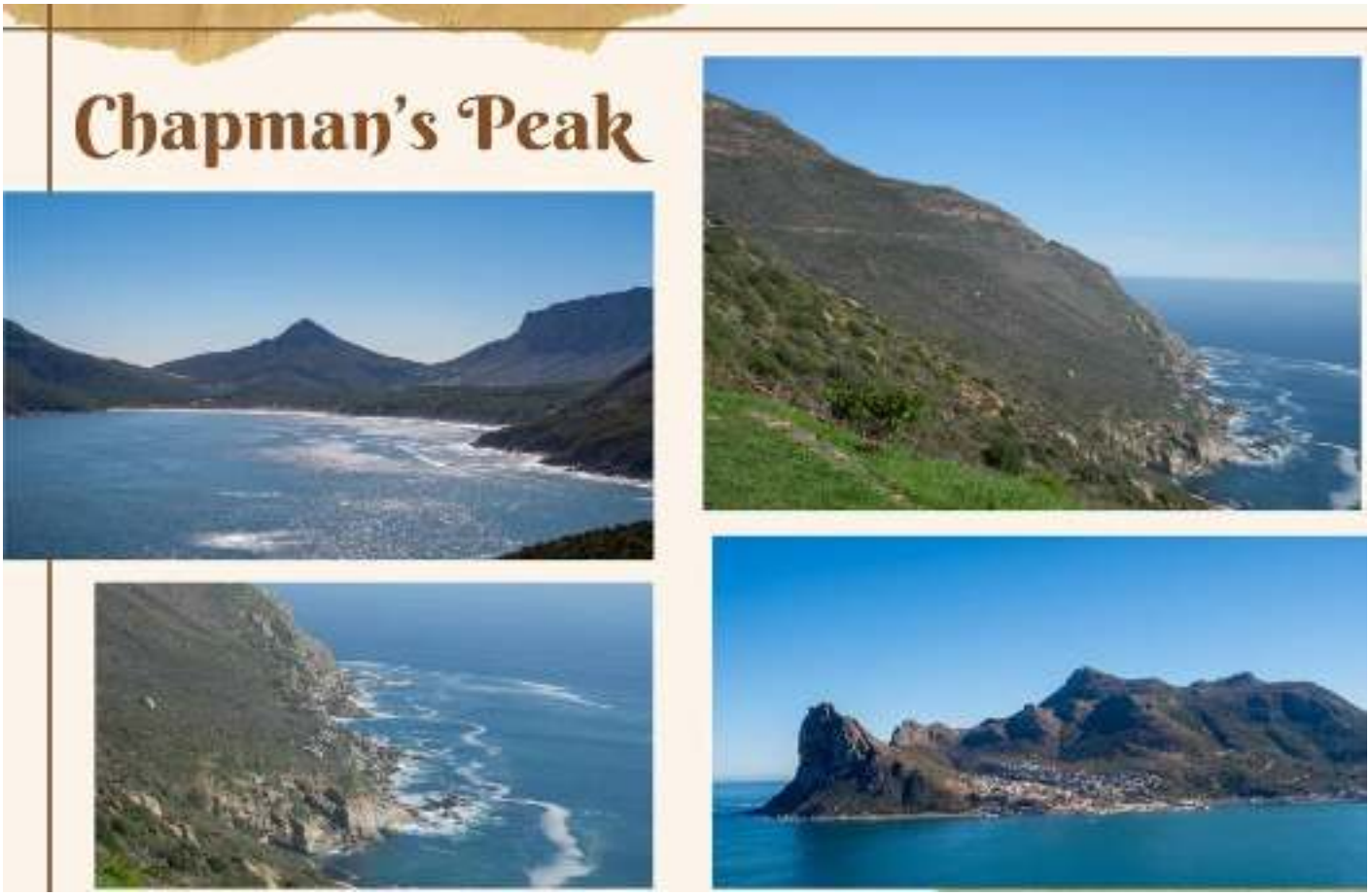

กลางวัน 🍽 รับประทานอาหารกลางวัน ณ ภัตตาคาร

จากนั้นนำท่านเดินทางสู่ **เคปพอยต์ (Cape Point)** จุดชมวิวบนหน้าผาสูงที่สามารถมองเห็นความกว้างใหญ่ของมหาสมุทรแอตแลนติกตอนใต้ ได้สุดสายตา สายลมแรง เสียงคลื่นกระทบโขดหิน และท้องทะเลสีครามเข้ม คือเสน่ห์ที่ทำให้บริเวณนี้แตกต่างจากที่อื่น ในอดีตเส้นทางเดินเรือบริเวณแหลมแห่งนี้เต็มไปด้วยความท้าทาย จนเกิดเป็นตำนานของเหล่านักเดินเรือที่ต้องฝ่าคลื่นลมและสภาพอากาศอันแปรปรวนแต่สำหรับผู้ที่สามารถก้าวผ่านพื้นที่แห่งนี้ไปได้ เปรียบเสมือนการเดินทางผ่านอุปสรรคสู่เส้นทางใหม่ที่เต็มไปด้วย ความหวัง อันยิ่งใหญ่ ซึ่งเป็นที่มาของชื่อ แหลมกู๊ดโฮป ปัจจุบันแหลมแห่งนี้กลายเป็นหนึ่งในสถานที่ท่องเที่ยวที่งดงามและน่าประทับใจที่สุดของแอฟริกาใต้ ให้ท่านได้ดื่มด่ำกับบรรยากาศธรรมชาติ จากนั้นนำท่านแวะถ่ายรูป **ณ แหลมกู๊ดโฮป (Cape of Good Hope)** หนึ่งในแหลมที่มีชื่อเสียงที่สุดของแอฟริกาใต้ สถานที่ซึ่งธรรมชาติอันยิ่งใหญ่และเรื่องราวทางประวัติศาสตร์หลอมรวมกันอย่างลงตัว ชมทัศนียภาพอันตระการตา

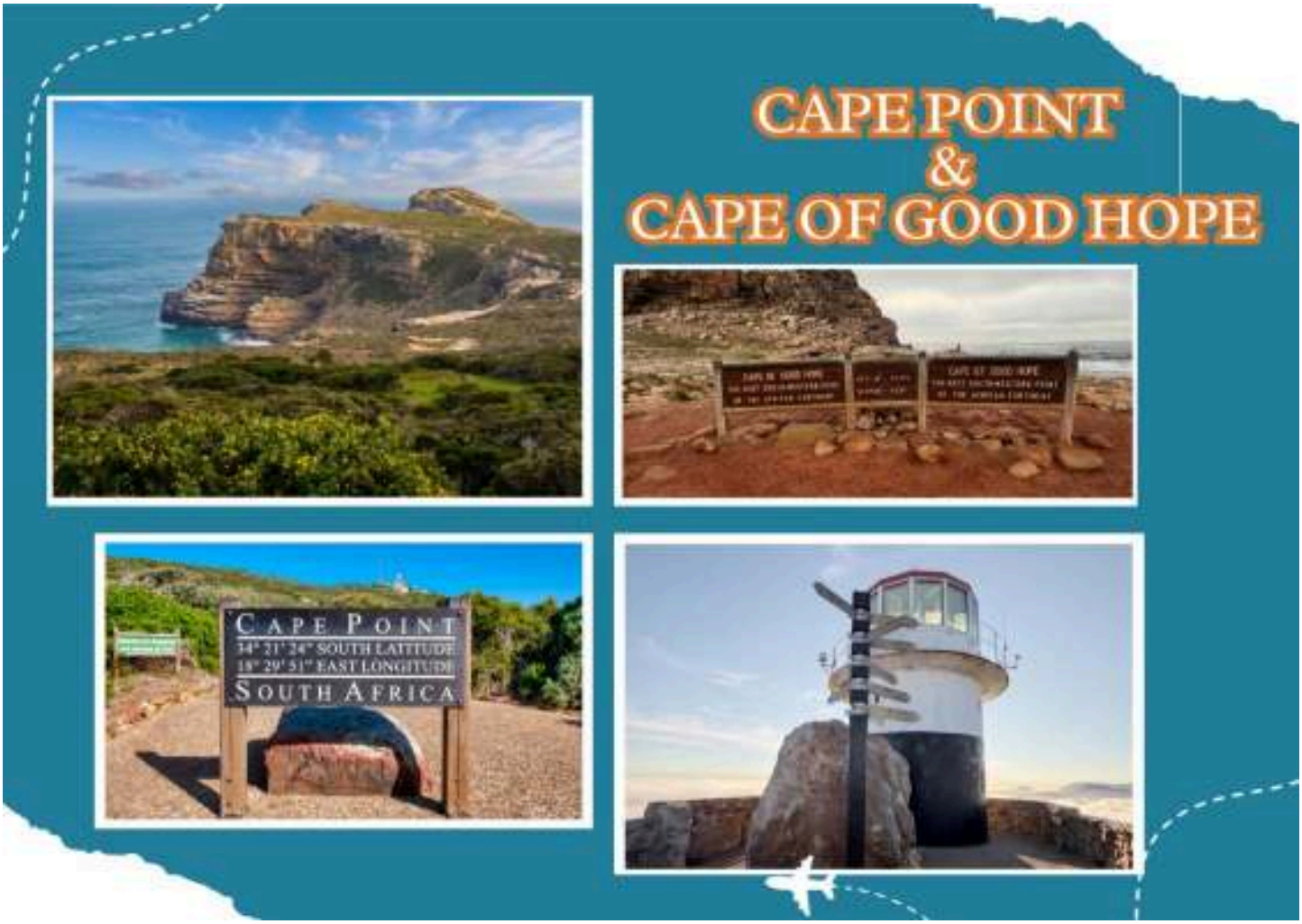

จากนั้นนำท่านชมอีกหนึ่งสัตว์โลกน่ารัก เฉพาะถิ่นของแอฟริกาใต้ นั่นคือ เหล่านกเพนกวินแอฟริกัน ที่อาศัยอยู่ตามธรรมชาติบริเวณ **หาดโบลเดอร์ส (Boulders Beach)** เป็นถิ่นอาศัยของนกเพนกวินแอฟริกันจำนวนมาก ให้ท่านได้เดินชมและถ่ายภาพอิริยาบถอันน่ารักของเหล่านกเพนกวินที่เดินต้วมเตี้ยม ใช้ชีวิตอย่างเป็นธรรมชาติบนชายหาดและตามโขดหิน ท่ามกลางบรรยากาศสงบและเป็นกันเอง เป็นอีกหนึ่งช่วงเวลาที่สร้างรอยยิ้มและความประทับใจให้กับการเดินทาง **(ทั้งนี้การพบเห็นเพนกวินขึ้นอยู่กับธรรมชาติและช่วงเวลาที่เพนกวินออกมาปรากฏตัว ทางบริษัทไม่สามารถ รับประกันการพบเห็นได้)**

เย็น 🍽 **รับประทานอาหารเย็น ณ ภัตตาคาร**

ที่พัก **โรงแรม STAYEASY CAPE TOWN CITY BOWL HOTEL หรือเทียบเท่ามาตรฐาน3ดาว**

วันที่หก **Free Day (อิสระ)**

เช้า **รับประทานอาหารเช้า ณ ห้องอาหารของโรงแรม**

Free Day อิสระท่องเที่ยว ตามอัธยาศัย (ไม่มีรถและไกด์บริการ)

Option : 1 ขับรถ ATV ที่เนินทรายแอตแลนทิส (Quad Bike at Atlantis Dunes, Cape Town) **ราคาท่านละประมาณ 1,500 ZAR / ท่าน ราคาอาจมีการเปลี่ยนแปลง เช็คราคากับหัวหน้าทัวร์อีกครั้ง** สัมผัสประสบการณ์สุดตื่นเต้นกับการขับรถ ATV ตะลุยเนินทรายสีขาวอันกว้างใหญ่ของ Atlantis Dunes หนึ่งในกิจกรรมยอดนิยมของเมืองเคปทาวน์ เหมาะสำหรับผู้ที่ชื่นชอบการผจญภัยและการถ่ายภาพวิวทะเลทรายอันสวยงาม (ใช้เวลาประมาณ 1 ชั่วโมง)

Option : 2 นั่งเฮลิคอปเตอร์ชมวิวเมืองเคปทาวน์ (Helicopter Scenic Flight – Atlantic Seaboard) **ราคาท่านละประมาณ 2,950 ZAR / ท่าน ราคาอาจมีการเปลี่ยนแปลง เช็คราคากับหัวหน้าทัวร์อีกครั้ง** สัมผัสประสบการณ์สุดพิเศษกับการนั่งเฮลิคอปเตอร์ชมวิวเมืองเคปทาวน์จากมุมสูง บินเลียบชายฝั่ง Atlantic Seaboard ผ่านอ่าว Camps Bay ชมชายหาดทรายขาว น้ำทะเลสีคราม และแนวเทือกเขา Twelve Apostles อันงดงาม ก่อนบินผ่านย่านริมน้ำที่มีชื่อเสียงของเมือง พร้อมเก็บภาพความประทับใจจากมุมมองที่สวยงามไม่เหมือนใคร (ใช้เวลาประมาณ 12 นาที)

Option : 3 นั่งรถไซด์คาร์ชมเมืองเคปทาวน์ (Cape Sidecar Experience, Cape Town) **ราคาท่านละประมาณ 3,850 ZAR / คัน (1 คัน นั่งได้ 2 ท่าน) ราคาอาจมีการเปลี่ยนแปลง เช็คราคากับหัวหน้าทัวร์อีกครั้ง** เปิดประสบการณ์สุดคลาสสิกกับการนั่งรถจักรยานยนต์ไซด์คาร์ (Sidecar) ชมเมืองเคปทาวน์ เพลิดเพลินกับการเดินทางผ่านเส้นทางเลียบชายฝั่งและจุดชมวิวที่สวยงาม พร้อมสัมผัสบรรยากาศของเมืองในมุมมองที่แตกต่าง เหมาะสำหรับผู้ที่ต้องการเก็บภาพความประทับใจและสัมผัสเสน่ห์ของเคปทาวน์อย่างใกล้ชิด (ใช้เวลาประมาณ 2 ชั่วโมง)

Option : 4 ดำน้ำชมฉลามในกรง ณ เมืองแกนส์บาย (Shark Cage Diving in Gansbaai) **ราคาท่านละประมาณ 4,100 ZAR / ท่าน ราคาอาจมีการเปลี่ยนแปลง เช็คราคากับหัวหน้าทัวร์อีกครั้ง** สัมผัสประสบการณ์สุดตื่นเต้นกับการดำน้ำชมฉลามในกรงเหล็ก ณ เมืองแกนส์บาย หนึ่งในจุดดำน้ำชมฉลามที่มีชื่อเสียงของแอฟริกาใต้ โดยนักท่องเที่ยวจะได้ลงสู่กรงนิรภัยเพื่อชมฉลามในระยะใกล้ ภายใต้การดูแลของทีมงานผู้เชี่ยวชาญและอุปกรณ์มาตรฐานความปลอดภัย เหมาะสำหรับผู้ที่ชื่นชอบกิจกรรมผจญภัยและต้องการสัมผัสธรรมชาติอย่างใกล้ชิด

วันที่เจ็ด	**Bo-kaap – Castle of Good Hope – สนามบินเคปทาวน์ - สนามบินแอดดิสอาบาบา โบเล**

เช้า **รับประทานอาหารเช้า ณ ห้องอาหารของโรงแรม**

นำท่านแวะถ่ายรูป **Bo-Kaap** หมู่บ้านสีสันสดใสอันเป็นเอกลักษณ์ของเมืองเคปทาวน์ โดดเด่นด้วยบ้านหลากสีที่เรียงรายบนถนนหินกรวด สะท้อนประวัติศาสตร์และวัฒนธรรมของชุมชนชาวเคปมลายู หนึ่งในแลนด์มาร์กยอดนิยมของแอฟริกาใต้ จากนั้นแวะถ่ายรูป **Castle of Good Hope** ป้อมปราการเก่าแก่ที่ได้รับการยกย่องว่าเป็นอาคารยุคอาณานิคมที่เก่าแก่ที่สุดในแอฟริกาใต้ สร้างขึ้นโดยชาวดัตช์ในศตวรรษที่ 17 โดดเด่นด้วยสถาปัตยกรรมรูปดาวอันเป็นเอกลักษณ์ และเป็นสัญลักษณ์สำคัญที่สะท้อนประวัติศาสตร์การก่อตั้งเมืองเคปทาวน์

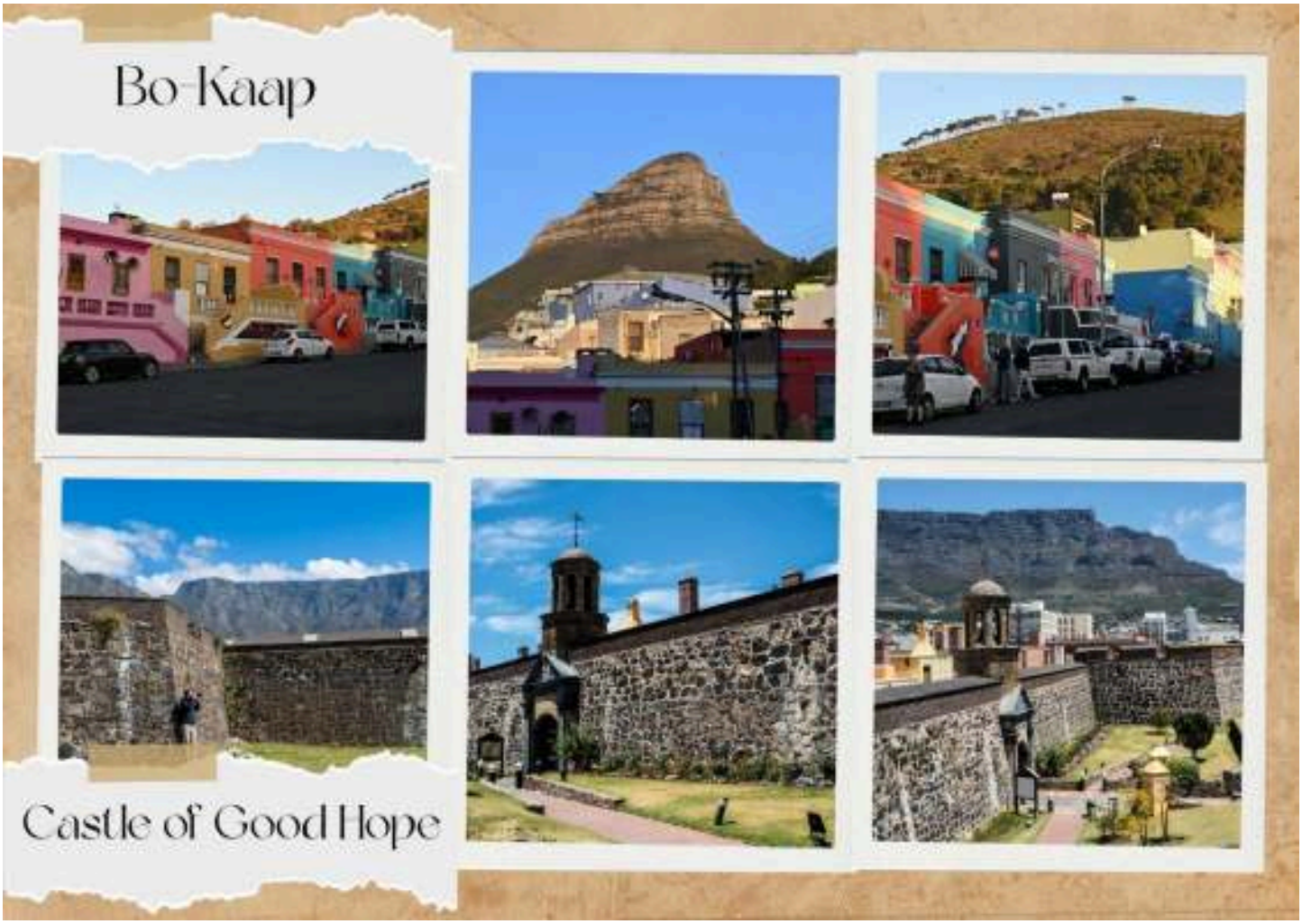

ถึงเวลาสมควรนำท่านเดินทางสู่สนามบิน**สนามบินเคปทาวน์**

13.50 น. ออกเดินทาง **สนามบินแอดดิสอาบาบา โบเล ประเทศเอธิโอเปีย** โดยเที่ยวบินที่ **ET 844 (ใช้เวลาบินประมาณ 6 ชั่วโมง 25 นาที)** **(บริการอาหารและเครื่องดื่มบนเครื่อง)**

21.15 น. เดินทางถึง **สนามบินแอดดิสอาบาบา โบเล ประเทศเอธิโอเปีย** (รอเวลาสำหรับเปลี่ยนเที่ยวบินประมาณ 2 ชั่วโมง 40 นาที)

23.55 น. ออกเดินจากสนามบิน **สนามบินแอดดิสอาบาบา โบเล ประเทศเอธิโอเปีย** โดยเที่ยวบินที่ **ET628 (ใช้เวลาบินประมาณ 8 ชั่วโมง 40 นาที)** **(บริการอาหารและเครื่องดื่มบนเครื่อง)**

วันที่แปด สนามบินสุวรรณภูมิ

12.30 น. เดินทางถึง **สนามบินสุวรรณภูมิ ประเทศไทย** โดยสวัสดิภาพ

เงื่อนไขการจอง

1 การชำระค่าบริการ

กรุณาชำระค่ามัดจำทัวร์ท่านละ

50,000 บาท

ภายใน 2 วัน หลังจากที่นั่งได้รับการคอนเฟิร์ม
(พร้อมส่งหน้าพาสปอร์ต และ แบบฟอร์มกรอกข้อมูลยื่นวีซ่า)
หากไม่ชำระเงินตามที่บริษัทกำหนด ขออนุญาตตัดที่นั่ง
เพื่อให้ลูกค้าท่านอื่นที่รอที่นั่งอยู่โดยอัตโนมัติ

****สำคัญ****

สำเนาหน้าพาสปอร์ตผู้เดินทาง (จะต้องมีอายุเหลือมากกว่า 6 เดือน นับจากวันเดินทางกลับ และจำนวนหน้า หนังสือเดินทางต้องเหลือว่าง สำหรับติดวีซ่าไม่ต่ำกว่า 3 หน้า)

กรุณาตรวจสอบก่อนส่งให้บริษัท ทางบริษัทจะไม่รับผิดชอบ กรณีพาสปอร์ตหมดอายุ

กรุณาชำระค่าทัวร์ส่วนที่เหลือ ก่อนเดินทาง
อย่างน้อย 35 วัน หากท่านไม่ชำระเงินหรือไม่ชำระเงินตามกำหนดให้ถือว่าท่านสละสิทธิ์ในการเดินทางนั้นๆ

(กรณีที่ บริษัทต้องทำการออกตั๋วเครื่องบิน แต่หากวีซ่าออกใกล้วันเดินทาง ท่านจำเป็นต้องชำระค่าทัวร์ส่วนที่เหลือตามวันที่ทางบริษัทกำหนดเท่านั้น)

2 กรณีมีตั๋วเครื่องบินภายในประเทศ รถโดยสารภายในประเทศ หรือรถไฟ

หากสายการบินมีการเปลี่ยนแปลงเที่ยวบิน เวลาบิน ล่าช้า ยกเลิกเที่ยวบิน หรือเหตุการณ์อื่นใดที่ส่งผลกระทบต่อการเดินทาง ทางบริษัทฯ ไม่สามารถรับผิดชอบต่อความเสียหายหรือค่าใช้จ่ายที่เกิดขึ้นได้ทุกกรณี เนื่องจากเป็นเหตุการณ์ที่อยู่นอกเหนือการควบคุมของบริษัทฯ

อัตราค่าบริการนี้ รวม

- ค่าตั๋วเครื่องบิน ไป-กลับ ชั้นประหยัด พร้อมคณะ รวมค่าภาษีสนามบิน และค่าภาษีน้ำมัน ณ วันออกโปรแกรมวันที่ 31 กรกฎาคม 2569

- ค่าน้ำหนักกระเป๋าสัมภาระท่านละ
  ไม่เกิน 23 กิโลกรัม/ใบ 2 ใบ
  และถือขึ้นเครื่องไม่เกิน 7 กิโลกรัม 1 ใบ

- ค่าวีซ่าแบบท่องเที่ยวหมู่คณะ (group on arrival)
  (เฉพาะลูกค้าที่เดินทางด้วยพาสปอร์ตไทยเล่มธรรมดาเท่านั้น
  หากเดิน ทางด้วยพาสปอร์ตต่างชาติ กรุณาติดต่อสอบถามเจ้าหน้าที่)

- ค่ารถนำเที่ยวตามเส้นทางที่ระบุไว้ในโปรแกรมทัวร์ พร้อมคนขับรถ (กฎหมายไม่อนุญาตให้ขับรถเกิน 11 ช.ม./วัน)

- โรงแรมที่พักตามระบุในรายการ หรือ เทียบเท่าในระดับเดียวกัน (ห้องละ 2 ท่าน)

- ค่าอาหารและค่าเข้าชม ตามที่ระบุในรายการ

- ค่ามัคคุเทศก์ผู้มีประสบการณ์นำเที่ยวคอยบริการและอำนวยความสะดวกตลอดการเดินทาง

- ค่าประกันอุบัติเหตุแบบกลุ่ม วงเงินท่านละ 1,000,000 บาท
  (ค่ารักษาพยาบาลวงเงินไม่เกิน 500,000 บาท)
  ***เงื่อนไขตามกรมธรรม์ (ตามระเบียบกรมการท่องเที่ยว)

อัตราค่าบริการนี้ ไม่ รวม

- ค่าภาษีมูลค่าเพิ่ม 7% และภาษีหัก ณ ที่จ่าย 3%
- ค่าธรรมเนียมน้ำมัน และภาษีสนามบิน ในกรณีที่สายการบินมีการปรับขึ้น
- ค่าใช้จ่ายส่วนตัวนอกเหนือจากรายการที่ระบุเช่น ค่าทำหนังสือเดินทาง,ค่าโทรศัพท์, ค่าอินเตอร์เน็ต , ค่าซักรีด , มินิบาร์ในห้องพัก , ค่ากระเป๋าเดินทางหากเกิดการชำรุดหรือของมีค่าที่สูญหายในระหว่างการเดินทาง , ค่ารักษาพยาบาล กรณีเกิดการเจ็บป่วยจากโรคประจำตัว รวมถึงค่าอาหารพิเศษนอกเหนือจากที่ทางทัวร์กำหนด หรือการรีเควสอาหารพิเศษต่างๆ เช่น อาหารเจ อาหารมังสวิรัติ อาหารอิสลาม อาหารทะเล เป็นต้น
- ค่าน้ำหนักกระเป๋าส่วนเกินจากที่ทางสายการบินกำหนด
- ค่าจ้างของมัคคุเทศก์ท้องถิ่นและคนขับรถท้องถิ่น

  ท่านละ 3,500 บาท ชำระที่สนามบิน ณ วันเดินทาง
- ค่าทิปหัวหน้าทัวร์ แล้วแต่ความพึงพอใจ
- ค่าพนักงานยกกระเป๋า ณ โรงแรมที่พัก (ทางบริษัทฯ ไม่ได้จัดให้แก่ท่านเนื่องจากป้องกันการสูญหายจากมิจฉาชีพที่แฝงตัวเข้ามาในโรงแรมที่พักและเพื่อความสะดวกรวดเร็วในการเข้าห้องพักสำหรับทุกท่าน)
- ค่าตรวจ RT-PCR TEST (ถ้ามี)

เงื่อนไข โรงแรมที่พัก

1

- **ห้องพักโดยปกติจะสามารถพักได้**
  ห้องละ 2 ท่าน

2

- **กรณีลูกค้าต้องการเข้าพัก 3 ท่าน อาจจะได้เป็น 1 เตียงใหญ่ และ 1 เตียงเสริมแบบพับ หรือ SOFA BED**

  แต่หากในวันที่เข้าพักโรงแรมนั้นไม่มีห้องสำหรับ 3 ท่าน จำเป็นต้องแยกห้องพัก เป็น... พัก 2 ท่าน 1 ห้อง และ พักเดี่ยว 1 ห้อง ไม่ว่ากรณีใดใด ผู้เข้าพักจะต้องชำระ ค่าห้องพักเดี่ยวเพิ่ม (ซึ่งจะทราบก่อนเดินทางประมาณ 3-5 วัน)

3

- **สำหรับห้องพักเดี่ยว (พักท่านเดียว) ห้องอาจมีขนาดเล็ก และไม่สามารถระบุประเภทของเตียงได้ขึ้นอยู่กับการ จัดสรรของโรงแรม**

4

- **โรงแรมที่พักส่วนใหญ่ ห้องพักจะมีขนาดเล็กกะทัดรัด ไม่มีอ่างอาบน้ำ ขึ้นอยู่กับการออกแบบของโรงแรมนั้น แต่ละห้องอาจมีขนาดและการตกแต่งในลักษณะที่แตกต่างกัน**

5

- **โรงแรมจะมีการวางผังห้องพักแต่ละประเภทแตกต่างกัน จึงทำให้ ห้องพักแต่ละประเภทนั้นไม่ได้อยู่ติดกันหรืออยู่คนละชั้น หากลูกค้า ต้องการห้องติดกัน อาจจะไม่ได้ในรูปแบบห้องพักที่ท่านต้องการ**

6

- **กรณีห้องพัก ตามในเมืองที่ระบุไว้ในโปรแกรม มีเทศกาลวันหยุด หรือ งานแฟร์ต่างๆ หรือมีการจัดงานประชุมนานาชาติ เป็นผลทำให้ห้องพัก ในเมืองนั้นเต็ม หรือไม่เพียงพอ ทางบริษัทฯขอสงวนสิทธิในการปรับ เปลี่ยนหรือย้ายเมืองอื่นแทน**

การยกเลิก

1 กรณีผู้เดินทางขอยกเลิกการเดินทาง

- ยกเลิกการเดินทางมากกว่า 45 วันก่อนเดินทาง

ทุกกรณี เก็บค่าบริการ 8,000 บาท และค่าใช้จ่ายตามจริงที่เกิดขึ้น เช่น ค่าตั๋วเครื่องบิน ค่าโรงแรมที่พัก เป็นต้น

- ยกเลิกการเดินทางน้อยกว่า 30 วันก่อนเดินทาง **ทุกกรณี เก็บค่าบริการทัวร์เต็มจำนวน**

2

- กรณีผู้เดินทางถูกปฏิเสธวีซ่าจากสถานทูต (วีซ่าไม่ผ่าน) เป็นเหตุทำให้ไม่สามารถเดินทางได้ ทางบริษัทเก็บค่าบริการทัวร์เต็มจำนวนทุกกรณีไม่สามารถคืนเงินได้

3

- หากท่านผ่านการพิจารณาวีซ่าแล้ว และขอยกเลิกการเดินทาง ทางบริษัทขอสงวนสิทธิ์ในการยึดค่าใช้จ่ายทั้งหมด 100%

4

- กรณีผู้เดินทางถูกปฏิเสธการเข้า-ออกประเทศ ขอสงวนสิทธิ์ในการไม่คืนเงินค่าทัวร์ทั้งหมด เนื่องด้วยการการเข้า-ออกประเทศ ขึ้นอยู่กับดุลยพินิจของเจ้าหน้าที่ตรวจคนเข้าเมือง ทางบริษัทไม่สามารถเข้าไปแทรกแซงได้

5

- เมื่อออกเดินทางแล้ว หากท่านไม่ใช้บริการรายการใดรายการหนึ่ง หรือไม่เดินทางพร้อมคณะ ถือว่าท่านสละสิทธิ์ไม่อาจเรียกร้องค่าบริการหรือเงินค่าทัวร์คืนได้

6

- หากท่านไม่สามารถเดินทางได้ไม่ว่ากรณีใดๆ จะต้องชำระค่าส่วนต่างกรณีที่กรุ๊ปออกเดินทางไม่ครบตามจำนวน (กรุณาสอบถามรายละเอียดเพิ่มเติม)

7

- กรณีจองทัวร์เดินทางช่วง วันหยุดเทศกาล, วันหยุดนักขัตฤกษ์, วันหยุดยาวต่อเนื่อง หากท่านไม่สามารถเดินทางได้ ทางบริษัทฯขอสงวนสิทธิ์เก็บค่าทัวร์ทั้งหมด โดยไม่มีเงื่อนไขใดๆ ทั้งสิ้น

8

- กรณีผู้จองยกเลิกการเดินทาง ภายหลังจากที่ตั๋วเครื่องบินได้ออกเรียบร้อยแล้ว บริษัทฯ ขอสงวนสิทธิ์ ไม่สามารถเปลี่ยนชื่อผู้เดินทางได้ทุกกรณี หากประสงค์จะเปลี่ยนผู้เดินทาง จะต้องดำเนินการซื้อตั๋วเครื่องบินใบใหม่เท่านั้น โดยผู้เดินทางเป็นผู้รับผิดชอบค่าใช้จ่ายที่เกิดขึ้นทั้งหมด

ข้อควรทราบ ก่อนการเดินทาง

1 หนังสือเดินทาง

- ผู้เดินทางจะต้องถือหนังสือเดินทางที่มีอายุคงเหลือไม่น้อยกว่า **6 เดือน** นับจากวันเดินทางกลับ และมีหน้าว่างสำหรับประทับตราเข้า-ออกประเทศไม่น้อยกว่า **3 หน้า** โดยหนังสือเดินทางจะต้องอยู่ในสภาพสมบูรณ์พร้อมใช้งาน ทั้งนี้ ให้เป็นไปตามข้อกำหนดของประเทศปลายทางและสายการบิน

2 การจองตั๋วเดินทางภายในประเทศ

- สำหรับผู้เดินทางที่มีแผนจองเที่ยวบิน รถไฟ หรือรถโดยสารภายในประเทศ ทั้งก่อนและหลังการเดินทาง กรุณาติดต่อสอบถามเจ้าหน้าที่ของบริษัทฯ เพื่อยืนยันกำหนดการเดินทางก่อนทำการจองทุกครั้ง
- หากผู้เดินทางดำเนินการจองด้วยตนเองโดยมิได้ตรวจสอบกับบริษัทฯ ก่อน และเกิดความเสียหายอันเนื่องมาจากการเปลี่ยนแปลงกำหนดการเดินทาง บริษัทฯ ขอสงวนสิทธิ์ไม่รับผิดชอบต่อค่าใช้จ่ายหรือความเสียหายที่อาจเกิดขึ้นทุกกรณี

3 เงื่อนไขสำหรับลูกค้าจอยแลนด์ (ไม่รวมตั๋วเครื่องบิน)

- ผู้เดินทางที่เลือกใช้บริการแบบ จอยแลนด์ (ไม่รวมตั๋วเครื่องบิน) จะต้องเดินทางร่วมกับคณะตามรายการที่บริษัทฯ กำหนดเท่านั้น ไม่สามารถแยกเดินทางหรือปรับเปลี่ยนกำหนดการด้วยตนเองได้
- ในกรณีที่คณะเกิดความล่าช้า ไม่สามารถเดินทางได้ หรือมีความจำเป็นต้องปรับเปลี่ยนกำหนดการ อันเนื่องมาจากเหตุสุดวิสัย หรือเหตุการณ์ที่อยู่นอกเหนือการควบคุมของบริษัทฯ เช่น ความล่าช้าหรือการยกเลิกเที่ยวบิน การนัดหยุดงาน การประท้วง การจลาจล โรคระบาด ภัยธรรมชาติ ภัยสงคราม การปิดน่านฟ้า อุบัติเหตุ หรือเหตุการณ์ไม่คาดคิดอื่นใด บริษัทฯ ขอสงวนสิทธิ์ไม่รับผิดชอบต่อค่าใช้จ่าย ความเสียหาย หรือค่าใช้จ่ายเพิ่มเติมใด ๆ ที่อาจเกิดขึ้นจากเหตุการณ์ดังกล่าว

4 การเปลี่ยนแปลงโปรแกรมการเดินทาง

- บริษัทฯ ขอสงวนสิทธิ์ในการสลับหรือปรับเปลี่ยนรายการนำเที่ยว โปรแกรมการเดินทาง เมืองที่พัก โรงแรม รวมถึงวันอิสระท่องเที่ยวตามอัธยาศัย ตามความเหมาะสม โดยไม่จำเป็นต้องแจ้งให้ทราบล่วงหน้า
- การเปลี่ยนแปลงดังกล่าวอาจเกิดขึ้นจากข้อจำกัดด้านการให้บริการ ตารางการเดินทางของผู้ให้บริการ การบริหารจัดการในพื้นที่ หรือเหตุสุดวิสัยที่อยู่นอกเหนือการควบคุมของบริษัทฯ ทั้งนี้ บริษัทฯ จะคำนึงถึงความปลอดภัยและประโยชน์สูงสุดของผู้เดินทางเป็นสำคัญ

5 เที่ยวบิน โรงแรม อาหาร และการบริหารจัดการโปรแกรม

- เที่ยวบินและที่นั่งบนเครื่องบินเป็นไปตามการจัดสรรของสายการบิน โรงแรม เมนูอาหาร รวมถึงลำดับรายการนำเที่ยว อาจมีการเปลี่ยนแปลงหรือสลับลำดับได้ตามความเหมาะสม โดยไม่จำเป็นต้องแจ้งให้ทราบล่วงหน้า ทั้งนี้ อาจเกิดจากข้อจำกัดด้านการให้บริการของสายการบิน โรงแรม หรือผู้ให้บริการในแต่ละพื้นที่ รวมถึงเหตุสุดวิสัยต่าง ๆ เช่น สภาพอากาศ ภัยธรรมชาติ เหตุการณ์ทางการเมือง การจราจร หรือการปิดสถานที่
- บริษัทฯ จะพิจารณาบริหารจัดการและปรับเปลี่ยนรายละเอียดของการเดินทางตามความเหมาะสม โดยคำนึงถึงความปลอดภัยและประโยชน์สูงสุดของผู้เดินทางเป็นสำคัญ ทั้งนี้ การพิจารณาของหัวหน้าทัวร์ มัคคุเทศก์ หรือผู้ประสานงานในพื้นที่ ถือเป็นที่สิ้นสุด

6 การเข้าชมสถานที่ท่องเที่ยว

- ในกรณีที่สถานที่ท่องเที่ยวแห่งใดแห่งหนึ่งปิดทำการ จำกัดการเข้าชม หรือไม่สามารถเข้าชมได้ อันเนื่องมาจากเหตุสุดวิสัย หรือการประกาศของหน่วยงานที่เกี่ยวข้อง บริษัทฯ ขอสงวนสิทธิ์ในการปรับเปลี่ยนรายการนำเที่ยว หรือจัดสถานที่ทดแทนตามความเหมาะสม โดยไม่จำเป็นต้องแจ้งให้ทราบล่วงหน้า

รายละเอียดเพิ่มเติม

หมายเหตุ

กรุณาอ่านศึกษา**รายละเอียดทั้งหมด**ก่อนทำการจอง
เพื่อความถูกต้องและความเข้าใจตรงกันระหว่างลูกค้าและบริษัทฯ

เมื่อท่านตกลงชำระเงินมัดจำหรือค่าทัวร์ทั้งหมดกับทางบริษัทฯแล้ว
ทางบริษัทฯจะถือว่าท่านได้**ยอมรับเงื่อนไขข้อตกลงต่างๆ ทั้งหมด**

1. บริษัทของสงวนสิทธิ์ในการเลื่อน, ยกเลิกการเดินทาง หรือปรับราคาค่าบริการขึ้น ในกรณีที่มีผู้เดินทางน้อยกว่า **15 ท่าน**

2. **เมื่อท่านตกลงชำระเงินมัดจำหรือทั้งหมด ไม่ว่าจะเป็นการชำระผ่านตัวแทนของบริษัทฯ หรือชำระโดยตรงกับทางบริษัทฯ ทางบริษัทฯ จะขอถือว่าท่านรับทราบและยอมรับในเงื่อนไขต่างๆที่บริษัทฯได้ระบุไว้ทั้งหมด**

3. เนื่องจากตั๋วเครื่องบินเป็นตั๋วกรุ๊ปราคาพิเศษ ในกรณีที่ท่านไม่สามารถเดินทางพร้อมคณะ ไม่ว่าด้วยเหตุผลใดก็ตาม ตั๋วเครื่องบินไม่สามารถ เลื่อนวันเดินทาง, เปลี่ยนแปลงเที่ยวบิน หรือคืนเงินได้

4. หากสายการบินมีการปรับขึ้นของค่าภาษีสนามบิน หรือภาษีน้ำมัน ทางบริษัทจะเรียกเก็บเพิ่มตามจริง

5. หนังสือเดินทางต้องมีอายุเหลือการใช้งานมากกว่า 6 เดือน (นับจากวันเดินทางกลับ) และบริษัทฯ รับเฉพาะผู้มีจุดประสงค์เดินทางเพื่อท่องเที่ยวเท่านั้น

6. บริษัทฯขอสงวนสิทธิ์ในการเปลี่ยนแปลงรายละเอียดทัวร์บางประการ เมื่อเกิดเหตุสุดวิสัย อาทิเช่น เที่ยวบิน รายการท่องเที่ยว โรงแรมที่พัก ร้านอาหาร สามารถเปลี่ยนแปลงได้ตามความเหมาะสม

7. บริษัทฯ จะไม่รับผิดชอบใดๆ ทั้งสิ้น หากเกิดกรณีความล่าช้าจากสายการบิน, สายการบินยกเลิกเที่ยวบิน, การประท้วง, การนัดหยุดงาน, การก่อจลาจล, โรคระบาด, ภัยธรรมชาติ, อุบัติเหตุต่างๆ ซึ่งอยู่นอกเหนือความควบคุมของบริษัท

8. บริษัทฯจะไม่รับผิดชอบใดๆ ทั้งสิ้น หากเกิดสิ่งของสูญหาย อันเนื่องมาจากความประมาทของท่าน, เกิดจากการโจรกรรม และ อุบัติเหตุจากความประมาทของนักท่องเที่ยวเอง

9. บริษัทฯจะไม่รับผิดชอบใดๆ ทั้งสิ้น และไม่สามารถคืนค่าใช้จ่ายต่างๆ ในกรณีที่ผู้เดินทางไปผ่านการพิจารณาในการตรวจคนเข้าเมือง-ออกเมือง ไม่ว่าจะเป็นกองตรวจคนเข้าเมืองหรือกรมแรงงานของทุกประเทศในรายการท่องเที่ยว อันเนื่องมาจากการกระทำที่ส่อไปในทางผิดกฎหมาย การหลบหนีเข้าออกเมือง เอกสารเดินทางไม่ถูกต้อง หรือ การถูกปฏิเสธในกรณีอื่นๆ

10. บริษัทฯจะไม่รับผิดชอบใดๆ ทั้งสิ้น หากท่านใช้บริการของทางบริษัทฯไม่ครบ อาทิ ไปเที่ยวบางรายการ, ไม่ทานอาหารบางมื้อ เนื่องด้วยค่าใช้จ่ายทุกอย่างทางบริษัทฯได้มีการชำระค่าใช้จ่ายให้ตัวแทนต่างประเทศแบบเหมาขาดก่อนออกเดินทางแล้ว

11 รายการนี้เป็นเพียงข้อเสนอที่ต้องได้รับการยืนยันจากบริษัทฯ อีกครั้งหนึ่ง หลังจากได้สำรองโรงแรมที่พักในต่างประเทศเรียบร้อยแล้ว โดยโรงแรมจัดในระดับใกล้เคียงกัน ซึ่งอาจจะปรับเปลี่ยนตามที่ระบุในโปรแกรม

12 การจัดการเรื่องห้องพัก เป็นสิทธิ์ของโรงแรมในการจัดห้องให้กับกรุ๊ปที่เข้าพัก โดยมีห้องพักสำหรับผู้สูบบุหรี่/ปลอดบุหรี่ โดยอาจจะขอเปลี่ยนห้องได้ตามความประสงค์ของผู้ที่พัก ทั้งนี้ขึ้นอยู่กับความพร้อมให้บริการของโรงแรม **ไม่สามารถยืนยันได้**

13 กรณีมีผู้ต้องการความช่วยเหลือพิเศษ นั่งรถเข็น (WHEELCHAIR) อาจมีค่าใช้จ่าย , เด็ก, ผู้สูงอายุ, มีโรคประจำตัว หรือไม่สะดวกในการเดินทางท่องเที่ยวในระยะเวลาเกินกว่า 4-5 ชั่วโมงติดต่อกัน ท่านและครอบครัวต้องให้การดูแลสมาชิกภายในครอบครัวของท่านเอง เนื่องจากการเดินทางเป็นหมู่คณะ หัวหน้าทัวร์มีความจำเป็นต้องดูแลคณะทัวร์ทั้งหมด **(กรุณาแจ้งให้ทางบริษัทฯ ทราบล่วงหน้าก่อนทำการจอง)**

14 ประกันการเดินทาง บริษัทฯ ได้จัดทำแผนประกันภัยการเดินทางสำหรับผู้เดินทางไปต่างประเทศ แบบ Group tour โดยแผนประกันจะครอบคลุมอุบัติเหตุต่างๆ ที่เกิดขึ้นในระหว่างช่วงที่เดินทาง และลูกค้าต้องทำการรักษาในโรงพยาบาลที่ประกันครอบคลุมการรักษาเท่านั้น (เข้ารับรักษาในรูปแบบอื่นๆ ประกันจะไม่ครอบคลุม)
(เงื่อนไขตามกรมธรรม์ สอบถามได้กับเจ้าหน้าที่บริษัท)

15 ค่าประกันสุขภาพไม่รวมอยู่ในค่าทัวร์ ท่านสามารถซื้อเพิ่มเติมเองได้

16 **ทางบริษัทฯ ยึดตามประกาศของทางรัฐฯและประเทศที่เดินทางเป็นหลัก หากมีการเปลี่ยนแปลงหรือประกาศใดๆ ทางบริษัทฯจะคำนึงถึงความปลอดภัยและประโยชน์ของผู้เดินทางเป็นสำคัญ**

17 บัคคุเทศก์ พนักงาน หรือตัวแทนของทางบริษัท ไม่มีอำนาจในการให้คำสัญญาใดๆ แทนบริษัท เว้นแต่ มีเอกสารลงนามโดยผู้มีอำนาจของบริษัทกำกับเท่านั้น

18 **กรณีมีตั๋วเครื่องบินภายในประเทศ รถโดยสารภายในประเทศ หรือรถไฟ หากสายการบินมีการเปลี่ยนแปลงเที่ยวบินหรือเวลาบินใดๆก็ตาม ทางบริษัทไม่สามารถรับผิดชอบได้ทุกกรณี เพราะอยู่นอกเหนือการควบคุม**

19 ภาพที่ใช้ในโปรแกรมเป็นภาพที่ใช้เพื่อการโฆษณาเท่านั้น

20 เอกสารต่างๆ ที่ใช้ในการยื่นวีซ่าท่องเที่ยว ทางสถานทูตเป็นผู้กำหนดออกมา มิใช่บริษัททัวร์เป็นผู้กำหนด ท่านที่มีความประสงค์จะยื่นวีซ่าท่องเที่ยว กรุณาจัดเตรียมเอกสารให้ถูกต้อง และครบถ้วนตามที่สถานทูตต้องการ เพราะจะมีผลต่อการพิจารณาวีซ่าของท่าน บริษัททัวร์เป็นแต่เพียงตัวกลาง และอำนวยความสะดวกในการยื่นวีซ่าเท่านั้น มิได้เป็นผู้พิจารณาวีซ่าให้กับท่าน การผ่านหรือไม่ผ่านการพิจารณาขึ้นอยู่กับสถานทูตเท่านั้น บริษัทไม่สามารถแทรกแซงการพิจารณาของสถานทูตได้

เอกสารเพิ่มเติมสำหรับ

ผู้เยาว์ (อายุต่ำกว่า 20 ปี)

กรณีไม่ได้เดินทางพร้อมพ่อและแม่ หรือเดินทางกับพ่อหรือแม่เพียงฝ่ายใดฝ่ายหนึ่ง

นอกจากหนังสือเดินทางของผู้เยาว์แล้ว ต้องจัดเตรียมเอกสารเพิ่มเติม ดังนี้

1 กรณีผู้เยาว์ ไม่ได้เดินทางพร้อมพ่อและแม่

ผู้เยาว์เดินทางไปต่างประเทศเกิดบุคคลอื่นเป็นผู้พาเดินทาง ซึ่งไม่ใช่พ่อหรือแม่**ต้องมีหนังสือยินยอมให้ผู้เยาว์เดินทางไปต่างประเทศ**โดยออกที่ว่าการอำเภอหรือสำนักงานเขตที่พ่อแม่ชื่ออยู่ในทะเบียนบ้าน

พ่อแม่ต้องไปยื่นคำร้องด้วยตนเอง ไม่สามารถมอบอำนาจในผู้อื่นได้

เอกสารที่ต้องเตรียม

- บัตรประจำตัวประชาชนของพ่อและแม่
- สำเนาทะเบียนบ้าน
- สูติบัตรของผู้เยาว์
- ทะเบียนสมรส (ถ้ามี)
- ทะเบียนหย่า (ถ้ามี)
- หนังสือสำคัญการเปลี่ยนชื่อตัวหรือชื่อสกุล (ถ้ามี)
- ทะเบียนรับรองบุตร (ถ้ามี)
- ทะเบียนรับรองบุตรบุญธรรม (ถ้ามี)

2 กรณีผู้เยาว์ เดินทางกับพ่อหรือแม่เพียงฝ่ายเดียว

ผู้เยาว์เดินทางพร้อมพ่อหรือแม่เพียงฝ่ายเดียว นอกจากหนังสือเดินทางของผู้เยาว์แล้ว **ต้องจัดเตรียมเอกสารดังนี้**

กรณีจดทะเบียนสมรส

ต้องมี ทะเบียนสมรส และหนังสือยินยอมให้ผู้เยาว์เดินทางไปต่างประเทศจากผู้ปกครองอีกฝ่ายหนึ่ง (ควรออกก่อนวันเดินทางตามระยะเวลาที่หน่วยงานราชการกำหนด โดยทั่วไปไม่ควรเกิน 30 วันก่อนเดินทาง)

กรณีไม่ได้จดทะเบียนสมรส และไม่มีเอกสารแสดงอำนาจปกครองผู้เยาว์

ผู้ปกครองที่ไม่ได้เดินทางต้องทำหนังสือยินยอมให้ผู้เยาว์เดินทางไปต่างประเทศ (ควรออกก่อนวันเดินทางตามระยะเวลาที่หน่วยงานราชการกำหนด โดยทั่วไปไม่ควรเกิน 30 วันก่อนเดินทาง)

กรณีไม่ได้จดทะเบียนสมรส และไม่มีเอกสารแสดงอำนาจปกครองผู้เยาว์

- หนังสือรับรองการใช้อำนาจปกครองบุตร (ป.ค.14)
- ทะเบียนหย่าที่ระบุให้มีบิดาหรือมารดาฝ่ายใดฝ่ายหนึ่งเป็นผู้ใช้อำนาจปกครองบุตรเต่เพียงผู้เดียว
- คำสั่งศาลที่ระบุผู้มีอำนาจปกครองผู้เยาว์

หมายเหตุ

เอกสารที่ใช้ประกอบการเดินทางของผู้เยาว์อาจแตกต่างกันไปตามข้อกำหนดของประเทศปลายทาง สายการบิน และหน่วยงานราชการที่เกี่ยวข้อง

บริษัทฯ ขอแนะนำให้ผู้เดินทางตรวจสอบและจัดเตรียมเอกสารให้ครบถ้วนก่อนวันเดินทาง